

ULINE H-10646

ELECTRIC LIFT TABLE – 48 x 36"

1-800-295-5510
uline.com

Para Español, vea páginas 4-6.
Pour le français, consulter les pages 7-9.

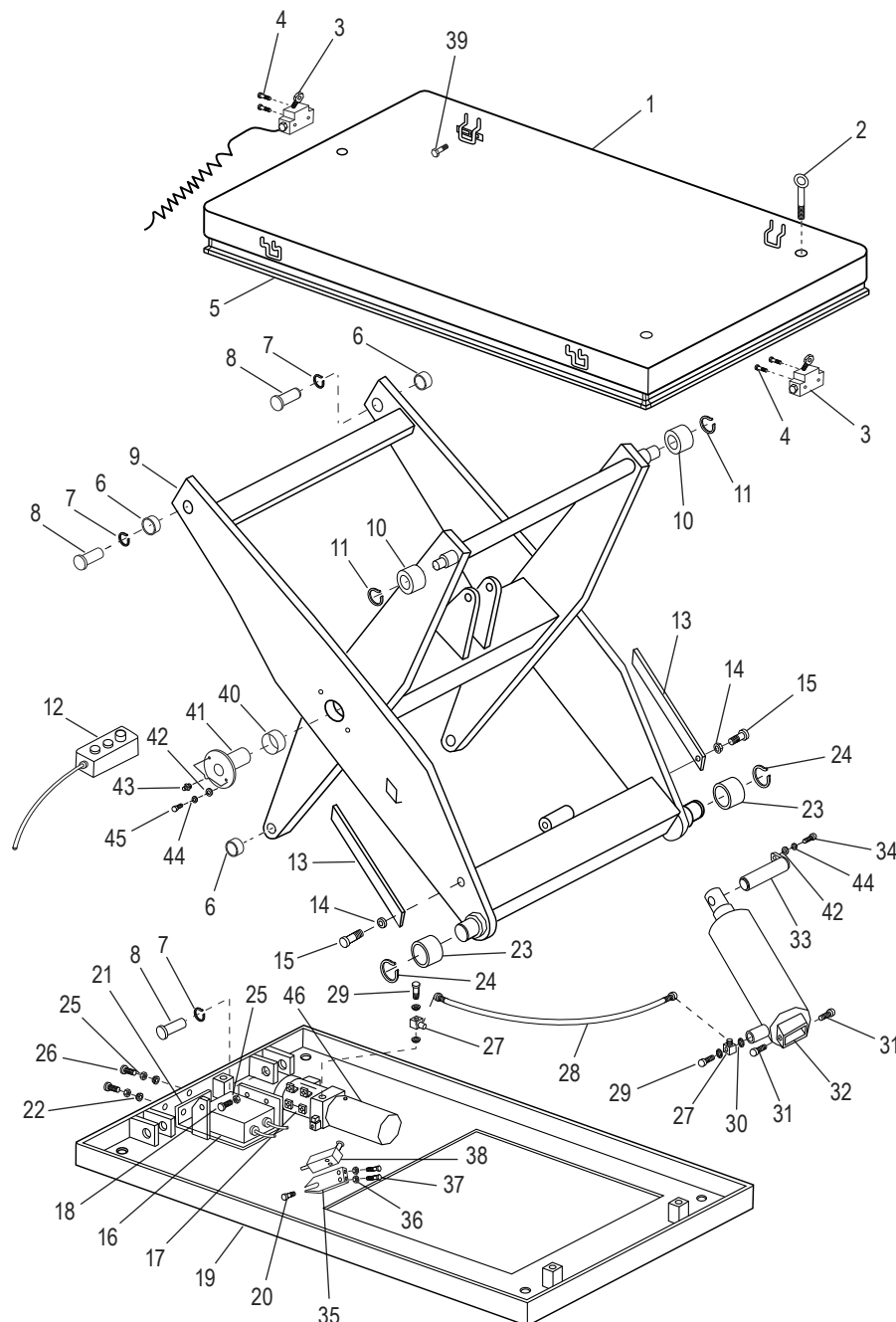
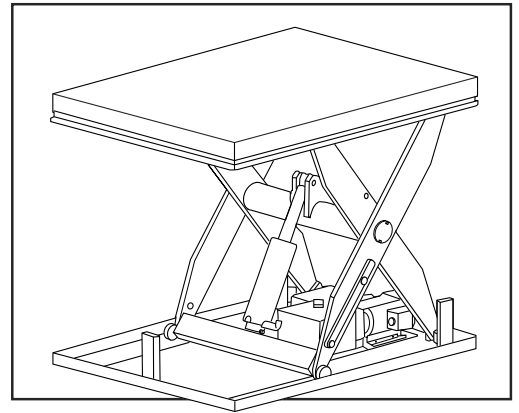

#	DESCRIPTION	QTY.	ULINE PART NO.	MFG. PART NO.
1	Table	1	-----	9000011799
2	Lifting Lugs	3	H-10646-LLUG	91020700002
3	Safety Protection Switch	2	H-10656	4020134001
4	M4 x 35 mm Bolt	4	-----	0000023631
5	Safety Border	1	-----	9000011802
6	20 x 23 x 20 mm Bushing	4	-----	0000013001
7	#20 Locking Ring	4	H-2651-26003	0000026003
8	Shaft	4	-----	9000011804
9	Scissor Arm	1	-----	9000011807
10	Upper Roller	2	-----	4020111202
11	#22 Locking Ring	2	-----	0000026040
12	Control Switch Box	1	H-10649	4000134002
13	Safety Bar	2	-----	9000011808
14	M12 Locking Nut	2	-----	0000024006
15	M12 x 50 mm Bolt	2	-----	0090000742
16	Controller Box	1	H-10648	9000011925
17	Motor	1	H-10653	9000011928
18	M10 x 25 mm Screw	2	-----	0000023088
19	Base Frame	1	-----	9000011811
20	M8 x 16 mm Bolt	1	-----	0000023640
21	Connect Frame	1	-----	9000011813
22	M10 Nut	2	-----	0000024013
23	Lower Roller	2	-----	9000011814
24	#22 Locking Ring	2	-----	0000026040
25	#10 Washer	2	H-2302-29	0000023006
26	M10 x 30 mm Bolt	2	-----	0000023223
27	Square Joint	2	-----	4020217011
28	Hydraulic Pipe	1	-----	4020217010
29	Hollow Screw	2	-----	4020217001
30	Seal Washer	4	H-3405-22005	0000022005
31	M8 x 25 mm Screw	2	-----	0000023047
32	Cylinder	1	-----	9000011815
33	Shaft for Cylinder	1	-----	9000011817

#	DESCRIPTION	QTY.	ULINE PART NO.	MFG. PART NO.
34	M6 x 20 mm Screw	1	-----	0000023020
35	Fixing Plate	1	-----	9000011818
36	M4 Nut	2	-----	0000023069
37	M4 x 35 mm Bolt	2	-----	0000023631
38	Microswitch	1	H-10652	4000134003
39	M6 x 20 mm Bolt	4	-----	0000023176
40	30 x 34 mm Bushing	2	-----	4000113003
41	Shaft	2	-----	9000011819
42	#6 Washer	5	H-3405-FWASH	0000023055
43	Oil Cap	2	H-2302-FRK23	0000030002
44	#6 Washer	5	-----	0000025010
45	M6 x 20 mm Screw	4	-----	0000023020
46	Pump Station	1	H-10655	9000011918
	Oil Tank (Not Shown)	1	H-10654	454698520004
	Cylinder Kit (Not Shown) Includes: <ul style="list-style-type: none"> • Piston (1) • Piston Rod (1) • Pump Body (1) • Pin (1) • End Cap (1) • Safety Valve (1) • 40 x 3.1 mm O-Ring (1) • 80 x 3.1 mm O-Ring (1) • 80 x 62 x 29.7 mm Seal (1) • 40 x 50 x 6 mm Seal Y (1) • 40 x 48 x 5 mm Seal FC (1) 	1	H-10650	452824010000
	Electromagnetic Valve (Not Shown)	1	H-10651	454698520001
	Electric Lift Anchors (Not Shown)	1	H-10646ANCHR	M14100&W
	Safety Switch Wiring Harness (Not Shown)	1	H-10647-SSWH	453833010001

ULINE H-10646
MESA DE ELEVACIÓN
ELÉCTRICA – 48 x 36"

800-295-5510
uline.mx

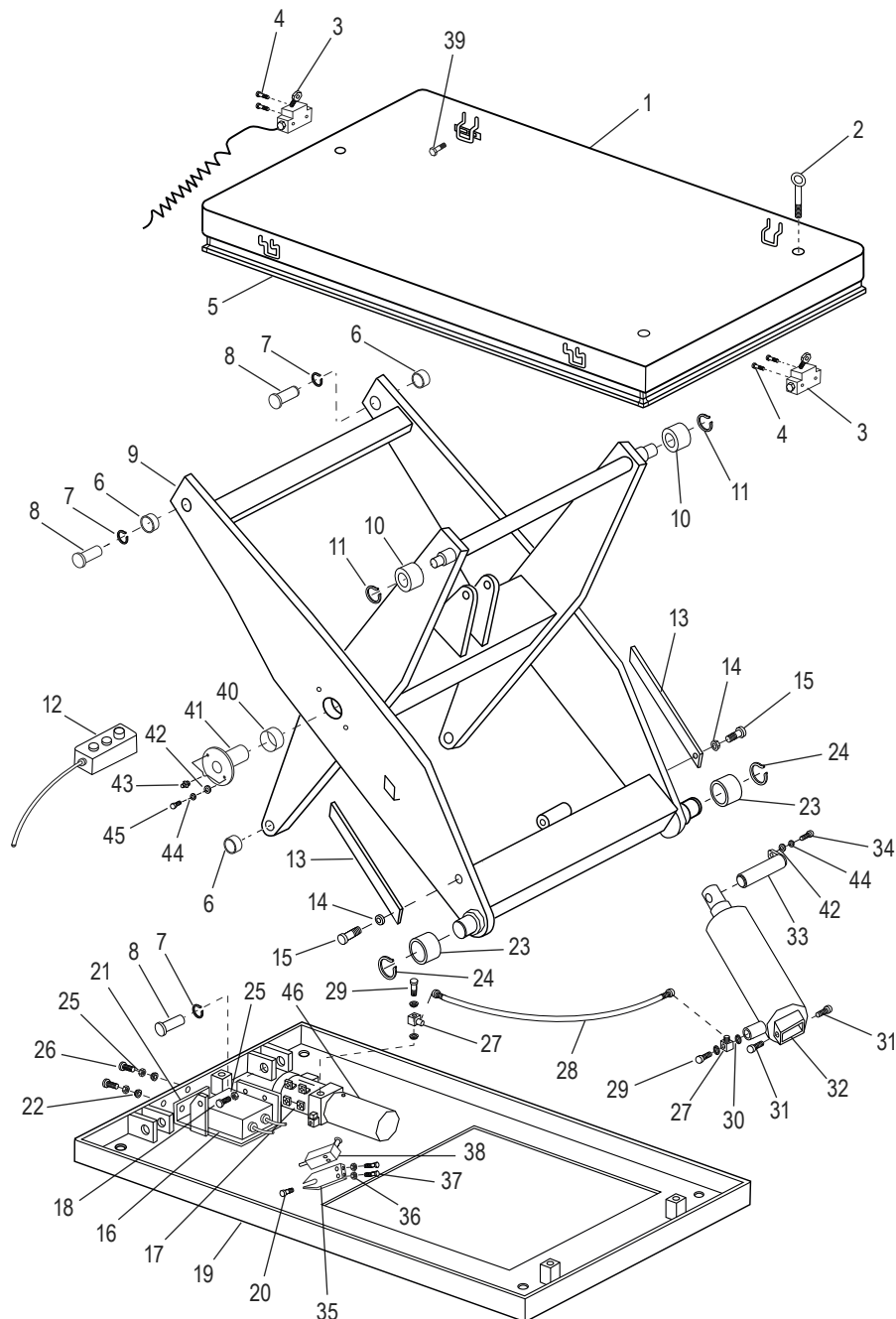
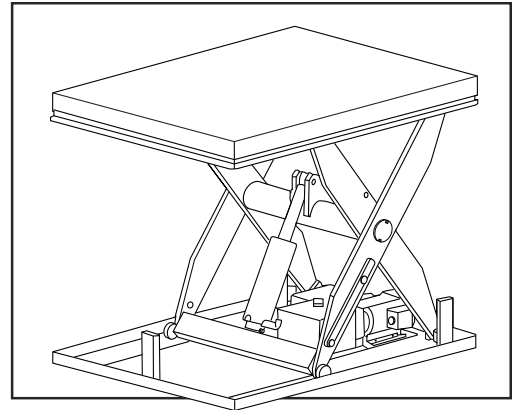

ULINE H-10646

MESA DE ELEVACIÓN ELÉCTRICA – 48 x 36"

800-295-5510
uline.mx

#	DESCRIPCIÓN	CANT.	NO. DE PARTE DE ULINE	NO. DE PARTE DEL FABRICANTE
1	Mesa	1	-----	9000011799
2	Cáncamos de Izaje	3	H-10646-LLUG	91020700002
3	Interruptor de Protección de Seguridad	2	H-10656	4020134001
4	Perno M4 x 35 mm	4	-----	0000023631
5	Borde de Seguridad	1	-----	9000011802
6	Casquillo de 20 x 23 x 20 mm	4	-----	0000013001
7	Anillo de Cierre #20	4	H-2651-26003	0000026003
8	Eje	4	-----	9000011804
9	Brazo de Tijera	1	-----	9000011807
10	Rodillo Superior	2	-----	4020111202
11	Anillo de Cierre #22	2	-----	0000026040
12	Caja de Interruptor de Control	1	H-10649	4000134002
13	Barra de Seguridad	2	-----	9000011808
14	Tuerca de Seguridad M12	2	-----	0000024006
15	Perno M12 x 50 mm	2	-----	0090000742
16	Caja de Control	1	H-10648	9000011925
17	Motor	1	H-10653	9000011928
18	Tornillo M10 x 25 mm	2	-----	0000023088
19	Armazón Base	1	-----	9000011811
20	Perno M8 x 16 mm	1	-----	0000023640
21	Armazón de Conexión	1	-----	9000011813
22	Tuerca M10	2	-----	0000024013
23	Rodillo Inferior	2	-----	9000011814
24	Anillo de Cierre #22	2	-----	0000026040
25	Rondana #10	2	H-2302-29	0000023006
26	Perno M10 x 30 mm	2	-----	0000023223
27	Junta Cuadrada	2	-----	4020217011
28	Tubo Hidráulico	1	-----	4020217010
29	Tornillo Hueco	2	-----	4020217001
30	Rondana de Sello	4	H-3405-22005	0000022005
31	Tornillo M8 x 25 mm	2	-----	0000023047
32	Cilindro	1	-----	9000011815
33	Eje para Cilindro	1	-----	9000011817

ULINE H-10646

MESA DE ELEVACIÓN ELÉCTRICA – 48 x 36"

800-295-5510
uline.mx

#	DESCRIPCIÓN	CANT.	NO. DE PARTE DE ULINE	NO. DE PARTE DEL FABRICANTE
34	Tornillo M6 x 20 mm	1	-----	0000023020
35	Placa de Fijación	1	-----	9000011818
36	Tuerca M4	2	-----	0000023069
37	Perno M4 x 35 mm	2	-----	0000023631
38	Microinterruptor	1	H-10652	4000134003
39	Perno M6 x 20 mm	4	-----	0000023176
40	Casquillo de 30 x 34 mm	2	-----	4000113003
41	Eje	2	-----	9000011819
42	Rondana #6	5	H-3405-FWASH	0000023055
43	Tapón de Aceite	2	H-2302-FRK23	0000030002
44	Rondana #6	5	-----	0000025010
45	Tornillo M6 x 20 mm	4	-----	0000023020
46	Estación de Bomba	1	H-10655	9000011918
	Tanque de Aceite (No Se Muestra)	1	H-10654	454698520004
	Kit de Cilindro (No Se Muestra) Incluye: • 1 Pistón • 1 Eje de Pistón • 1 Cuerpo de la Bomba • 1 Pasador • 1 Tapa para Extremos • 1 Válvula de Seguridad • 1 Anillo Tórico de 40 x 3.1 mm • 1 Anillo Tórico de 80 x 3.1 mm • 1 Sello de 80 x 62 x 29.7 mm • 1 Sello en Y de 40 x 50 x 6 mm • 1 Sello FC de 40 x 48 x 5 mm	1	H-10650	452824010000
	Válvula Electromagnética (No Se Muestra)	1	H-10651	454698520001
	Anclajes para Mesa de Elevación (No Se Muestran)	1	H-10646ANCHR	M14100&W
	Arnés de Cables para Interruptor de Seguridad (No Se Muestra)	1	H-10647-SSWH	453833010001

ULINE H-10646
TABLE ÉLEVATRICE
ÉLECTRIQUE – 48 x 36 PO

1 800 295-5510
uline.ca

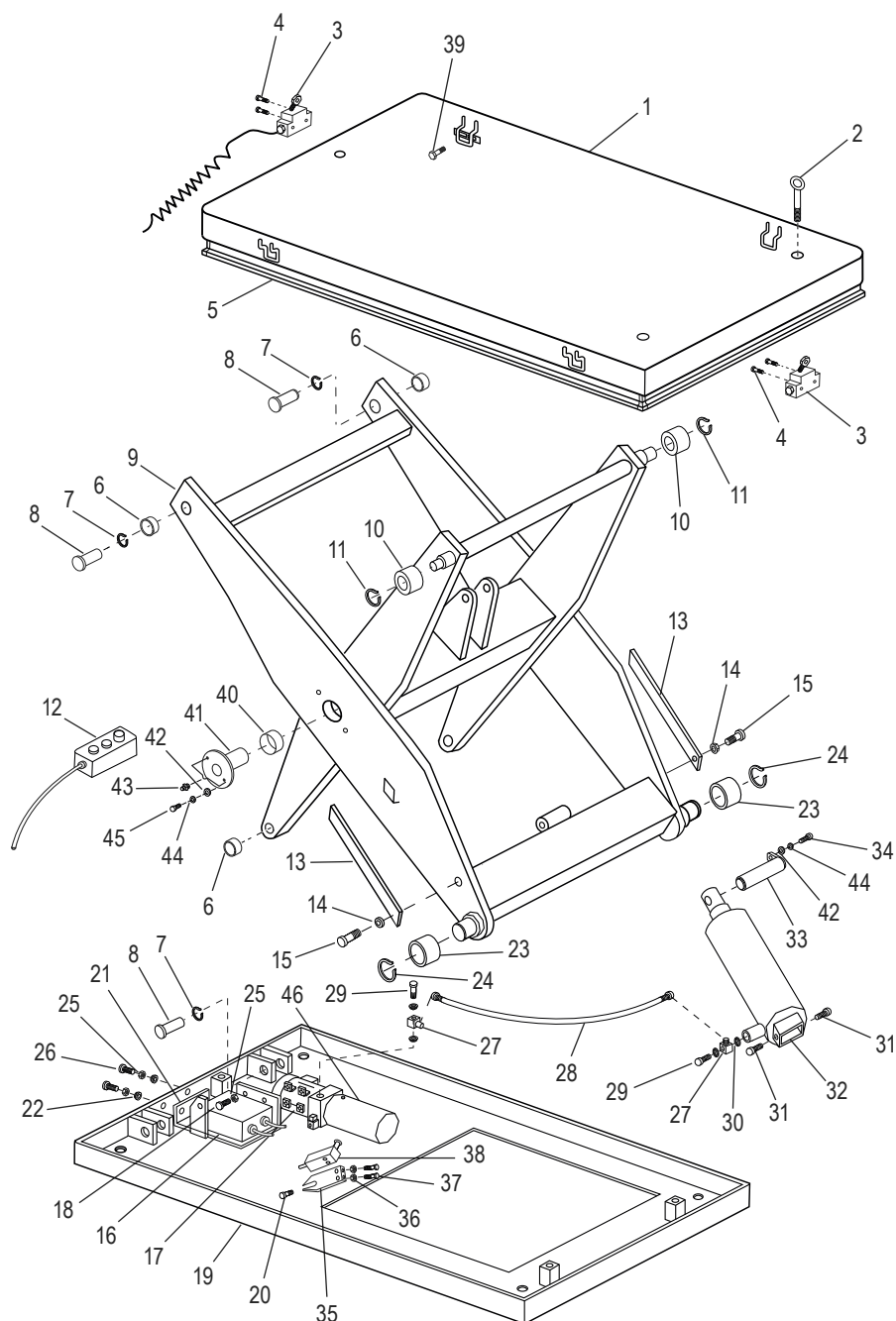
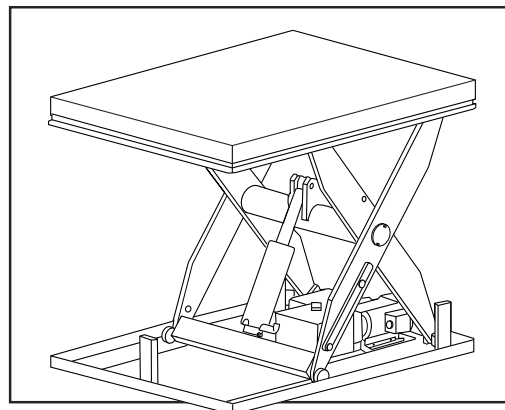

ULINE H-10646

TABLE ÉLÉVATRICE

ÉLECTRIQUE – 48 x 36 PO

1 800 295-5510
uline.ca

#	DESCRIPTION	QTÉ	RÉF. ULINE	RÉF. DU FABRICANT
1	Table	1	-----	9000011799
2	Oreilles de levage	3	H-10646-LLUG	91020700002
3	Interrupteur de protection	2	H-10656	4020134001
4	Boulon M4 x 35 mm	4	-----	0000023631
5	Bordure de sécurité	1	-----	9000011802
6	Bague de 20 x 23 x 20 mm	4	-----	0000013001
7	Bague de verrouillage n° 20	4	H-2651-26003	0000026003
8	Arbre	4	-----	9000011804
9	Branche de ciseaux	1	-----	9000011807
10	Rouleau supérieur	2	-----	4020111202
11	Bague de verrouillage n° 22	2	-----	0000026040
12	Boîte d'interrupteur de commande	1	H-10649	4000134002
13	Barre de sécurité	2	-----	9000011808
14	Écrou de blocage M12	2	-----	0000024006
15	Boulon M12 x 50 mm	2	-----	0090000742
16	Boîtier de commande	1	H-10648	9000011925
17	Moteur	1	H-10653	9000011928
18	Vis M10 x 25 mm	2	-----	0000023088
19	Cadre de la base	1	-----	9000011811
20	Boulon M8 x 16 mm	1	-----	0000023640
21	Cadre de connexion	1	-----	9000011813
22	Écrou M10	2	-----	0000024013
23	Rouleau inférieur	2	-----	9000011814
24	Bague de verrouillage n° 22	2	-----	0000026040
25	Rondelle n° 10	2	H-2302-29	0000023006
26	Boulon M10 x 30 mm	2	-----	0000023223
27	Joint carré	2	-----	4020217011
28	Tuyau hydraulique	1	-----	4020217010
29	Vis creuse	2	-----	4020217001
30	Rondelle d'étanchéité	4	H-3405-22005	0000022005
31	Vis M8 x 25 mm	2	-----	0000023047
32	Vérin	1	-----	9000011815
33	Arbre du vérin	1	-----	9000011817

ULINE H-10646

TABLE ÉLÉVATRICE ÉLECTRIQUE – 48 x 36 PO

1 800 295-5510
uline.ca

#	DESCRIPTION	QTÉ	RÉF. ULINE	RÉF. DU FABRICANT
34	Vis M6 x 20 mm	1	-----	0000023020
35	Plaque de fixation	1	-----	9000011818
36	Écrou M4	2	-----	0000023069
37	Boulon M4 x 35 mm	2	-----	0000023631
38	Microcontact	1	H-10652	4000134003
39	Boulon M6 x 20 mm	4	-----	0000023176
40	Bague de 30 x 34 mm	2	-----	4000113003
41	Arbre	2	-----	9000011819
42	Rondelle n° 6	5	H-3405-FWASH	0000023055
43	Bouchon de remplissage d'huile	2	H-2302-FRK23	0000030002
44	Rondelle n° 6	5	-----	0000025010
45	Vis M6 x 20 mm	4	-----	0000023020
46	Station de pompe	1	H-10655	9000011918
	Réservoir d'huile (non illustré)	1	H-10654	454698520004
	Ensemble du vérin (non illustré) Comprend : <ul style="list-style-type: none"> • Piston (1) • Tige de piston (1) • Boîtier de pompe (1) • Goupille (1) • Embout (1) • Vanne de sécurité (1) • Joint torique de 40 x 3,1 mm (1) • Joint torique de 80 x 3,1 mm (1) • Bague d'étanchéité de 80 x 62 x 29,7 mm (1) • Bague d'étanchéité type Y de 40 x 50 x 6 mm (1) • Bague d'étanchéité type FC de 40 x 48 x 5 mm (1) 	1	H-10650	452824010000
	Soupape électromagnétique (non illustré)	1	H-10651	454698520001
	Ancrages de levage électriques (non illustré)	1	H-10646ANCHR	M14100&W
	Faisceau de câblage pour interrupteur de sécurité (non illustré)	1	H-10647-SSWH	453833010001