

**ULINE** H-10647

# ELECTRIC LIFT TABLE – 72 x 48"

1-800-295-5510  
uline.com

Para Español, vea páginas 4-6.  
Pour le français, consulter les pages 7-9.

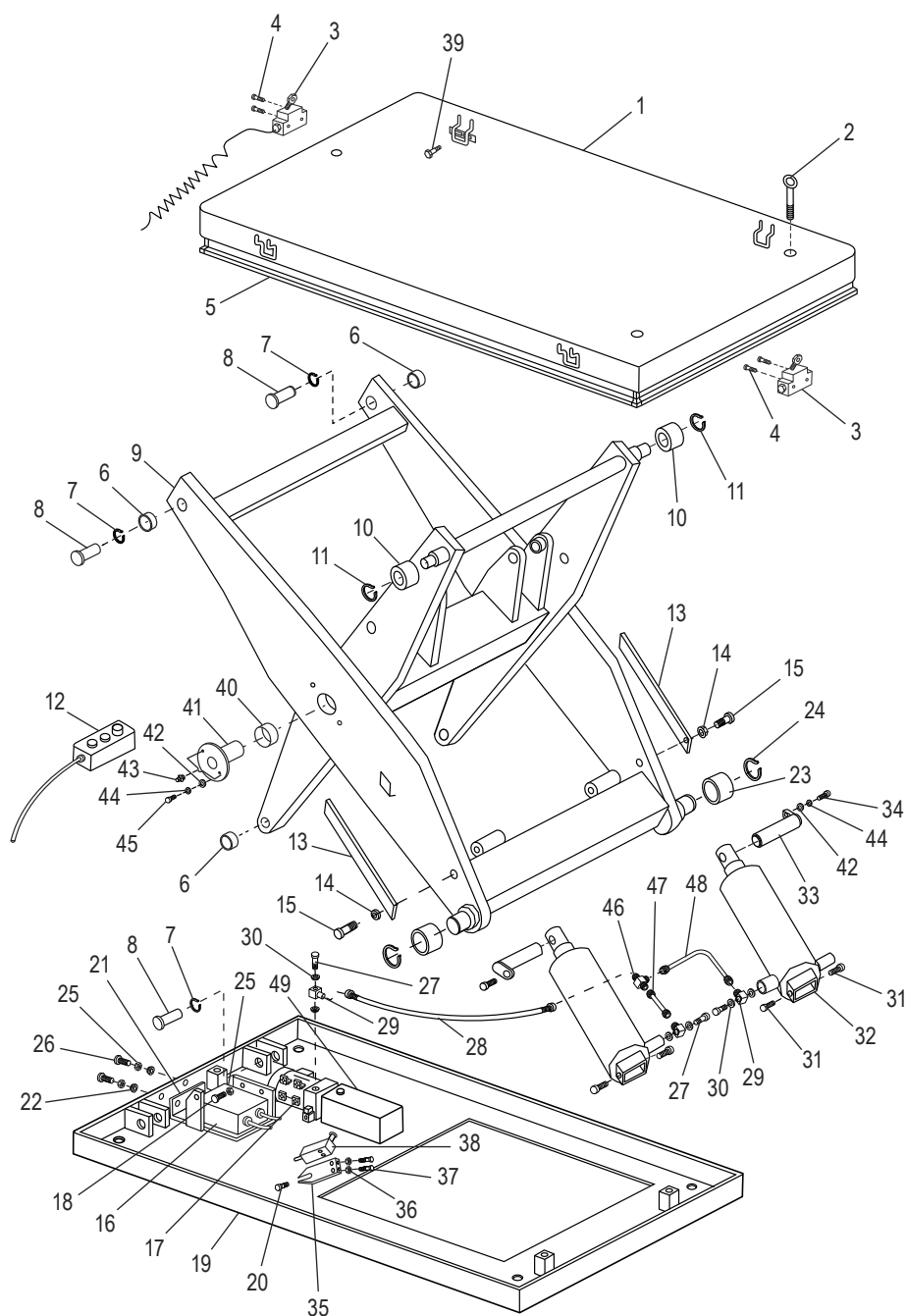
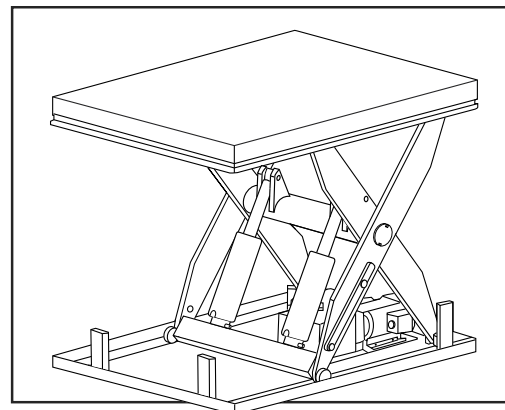

#	DESCRIPTION	QTY.	ULINE PART NO.	MFG. PART NO.
1	Table	1	-----	9000011822
2	Eyebolt	3	H-10647-LLUG	941100600002
3	Safety Protection Switch	2	H-10656	4020134001
4	M4 x 35 mm Bolt	4	-----	0000023631
5	Safety Border	1	-----	9000011824
6	25 x 28 mm Bushing	4	-----	0000027040
7	#30 Locking Ring	4	-----	0000026008
8	Shaft	4	-----	9000011825
9	Scissor Arm	1	-----	9000011828
10	Upper Roller	2	-----	9000011829
11	#30 Locking Ring	2	-----	0000026008
12	Control Switch Box	1	H-10649	4000134002
13	Safety Bar	2	-----	9000011830
14	M12 Locking Nut	2	-----	0000024006
15	M12 x 55 mm Bolt	2	-----	0000023748
16	Controller Box	1	H-10648	9000011925
17a	<b>Full Motor Assembly Purchased before 10/25/23</b> Includes: • Controller Box #16 (1) • 1.5 HP Motor #17b (1) • Connect Frame #21 (1) • Fixing Plate #35 (1) • M4 Nut #36 (2) • M4 x 35 mm Bolt #37 (2) • Microswitch #38 (1) • Oil Tank #49 (1)	1	H-10647-MTA	453898510001
17b	1.5 HP Motor Purchased After 10/25/23	1	H-10653	920900100001
18	M10 x 20 mm Screw	2	-----	0000023034
19	Base Frame	1	-----	9000011833
20	M8 x 16 mm Bolt	1	-----	0000023640
21	Connect Frame	1	-----	9000011835
22	M10 Nut	2	-----	0000024013
23	Lower Roller	2	-----	9000011829
24	#30 Locking Ring	2	-----	0000026008
25	10 mm Washer	4	H-2302-29	0000023006
26	M10 x 30 Bolt	2	-----	0000023223
27	Hollow Screw	3	-----	4020217001
28	Hose	1	-----	9000010569
29	Square Joint	1	-----	4020217011
30	Seal Washer	6	H-3405-22005	0000022005
31	M8 x 25 mm Screw	4	-----	0000023047

#	DESCRIPTION	QTY.	ULINE PART NO.	MFG. PART NO.
32	Cylinder Kit	2	-----	9000011837
33	Shaft for Cylinder	2	-----	9000011839
34	M6 x 20 mm Screw	2	-----	0000023020
35	Fixing Plate	1	-----	9000011818
36	M4 Nut	2	-----	0000023069
37	M4 x 35 mm Bolt	2	-----	0000023631
38	Microswitch	1	H-10652	4000134003
39	M6 x 16 mm Bolt	4	-----	0000023176
40	30 x 34 mm Bushing	2	-----	4000113003
41	Shaft	2	-----	9000011840
42	#6 Washer	4	H-3405-FWASH	0000023055
43	Oil Cap	2	H-2302-FRK23	0000030002
44	#6 Washer	4	-----	0000025010
45	M6 x 20 mm Screw	4	-----	0000023020
46	Joint	1	-----	4020217008
47	Pipe	1	-----	4020217007
48	Pipe	1	-----	9000011842
49	Oil Tank	1	H-10647-OT	453698520005
	Pump Station (Not Shown)	1	-----	950900200012
	Key (Not Shown)	1	H-10971	ELF25B-KEY
	Electromagnetic Valve (Not Shown)	1	H-10651	454698520001
	Oil Tank (Not Shown)	1	H-10654	454698520004
	Electric Lift Anchors (Not Shown)	1	H-10646ANCHR	M14100&W

**ULINE H-10647**  
**MESA DE ELEVACIÓN**  
**ELÉCTRICA – 72 x 48"**

**800-295-5510**  
**uline.mx**

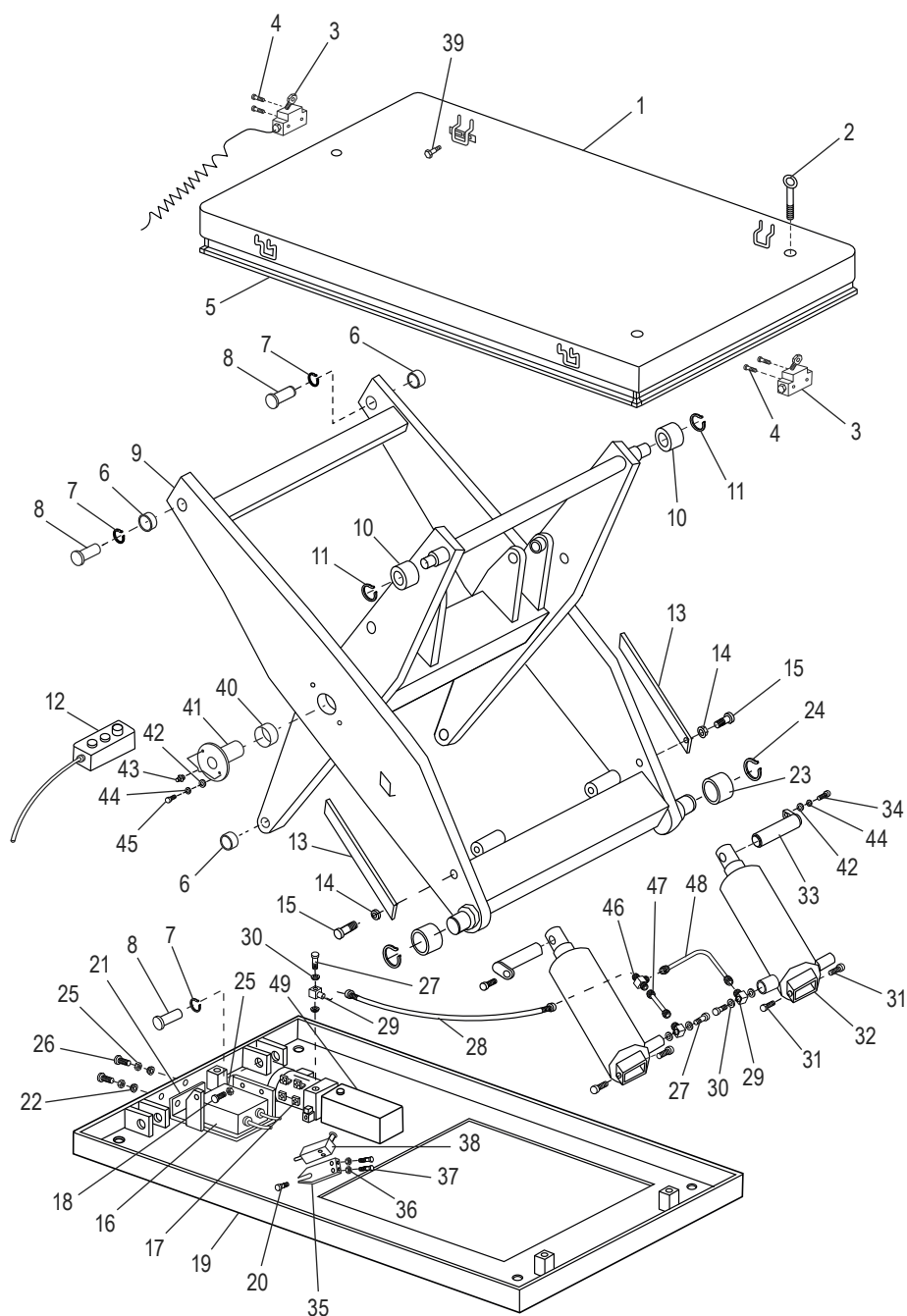
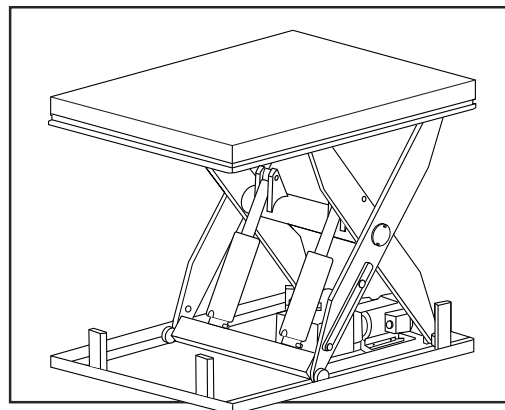

# ULINE H-10647

## MESA DE ELEVACIÓN ELÉCTRICA – 72 x 48"

800-295-5510  
uline.mx

#	DESCRIPCIÓN	CANT.	NO. DE PARTE DE ULINE	NO. DE PARTE DEL FABRICANTE
1	Mesa	1	-----	9000011822
2	Tornillo con Ojal	3	H-10647-LLUG	941100600002
3	Interruptor de Protección de Seguridad	2	H-10656	4020134001
4	Perno M4 x 35 mm	4	-----	0000023631
5	Borde de Seguridad	1	-----	9000011824
6	Casquillo de 25 x 28 mm	4	-----	0000027040
7	Anillo de Cierre #30	4	-----	0000026008
8	Eje	4	-----	9000011825
9	Brazo de Tijera	1	-----	9000011828
10	Rodillo Superior	2	-----	9000011829
11	Anillo de Cierre #30	2	-----	0000026008
12	Caja de Interruptor de Control	1	H-10649	4000134002
13	Barra de Seguridad	2	-----	9000011830
14	Tuerca de Seguridad M12	2	-----	0000024006
15	Perno M12 x 55 mm	2	-----	0000023748
16	Caja de Control	1	H-10648	9000011925
17a	<b>Ensamble Completo del Motor para Compras Anteriores al 25/OCT/23</b> <b>Incluye:</b> <ul style="list-style-type: none"> <li>• Caja de Control #16 (1)</li> <li>• Motor de 1.5 HP #17b (1)</li> <li>• Armazón de Conexión #21 (1)</li> <li>• Placa de Fijación #35 (1)</li> <li>• Tuercas M4 #36 (2)</li> <li>• Pernos M4 x 35 mm #37 (2)</li> <li>• Microinterruptor #38 (1)</li> <li>• Tanque de Aceite #49 (1)</li> </ul>	1	H-10647-MTA	453898510001
17b	Ensamble Completo del Motor para Compras Posteriores al 25/OCT/23	1	H-10653	920900100001
18	Tornillo M10 x 20 mm	2	-----	0000023034
19	Armazón Base	1	-----	9000011833
20	Perno M8 x 16 mm	1	-----	0000023640
21	Armazón de Conexión	1	-----	9000011835
22	Tuerca M10	2	-----	0000024013
23	Rodillo Inferior	2	-----	9000011829
24	Anillo de Cierre #30	2	-----	0000026008
25	Rondana de 10 mm	4	H-2302-29	0000023006
26	Perno M10 x 30	2	-----	0000023223
27	Tornillo Hueco	3	-----	4020217001
28	Manguera	1	-----	9000010569
29	Junta Cuadrada	1	-----	4020217011
30	Rondana de Sello	6	H-3405-22005	0000022005
31	Tornillo M8 x 25 mm	4	-----	0000023047

**ULINE H-10647**  
**MESA DE ELEVACIÓN**  
**ELÉCTRICA – 72 x 48"**

**800-295-5510**  
 uline.mx

#	DESCRIPCIÓN	CANT.	NO. DE PARTE DE ULINE	NO. DE PARTE DEL FABRICANTE
32	Kit de Cilindro	2	-----	9000011837
33	Eje para Cilindro	2	-----	9000011839
34	Tornillo M6 x 20 mm	2	-----	0000023020
35	Placa de Fijación	1	-----	9000011818
36	Tuerca M4	2	-----	0000023069
37	Perno M4 x 35 mm	2	-----	0000023631
38	Microinterruptor	1	H-10652	4000134003
39	Perno M6 x 16 mm	4	-----	0000023176
40	Casquillo de 30 x 34 mm	2	-----	4000113003
41	Eje	2	-----	9000011840
42	Rondana #6	4	H-3405-FWASH	0000023055
43	Tapón de Aceite	2	H-2302-FRK23	0000030002
44	Rondana #6	4	-----	0000025010
45	Tornillo M6 x 20 mm	4	-----	0000023020
46	Junta	1	-----	4020217008
47	Tubo	1	-----	4020217007
48	Tubo	1	-----	9000011842
49	Tanque de Aceite	1	H-10647-OT	453698520005
	Estación de Bomba (No Se Muestra)	1	-----	950900200012
	Llave (No Se Muestra)		H-10971	ELF25B-KEY
	Válvula Electromagnética (No Se Muestra)	1	H-10651	454698520001
	Tanque de Aceite (No Se Muestra)	1	H-10654	454698520004
	Anclajes para Mesa de Elevación (No Se Muestran)	1	H-10646ANCHR	M14100&W

**ULINE H-10647**  
**TABLE ÉLEVATRICE**  
**ÉLECTRIQUE – 72 x 48 PO**

**1-800-295-5510**  
**uline.ca**

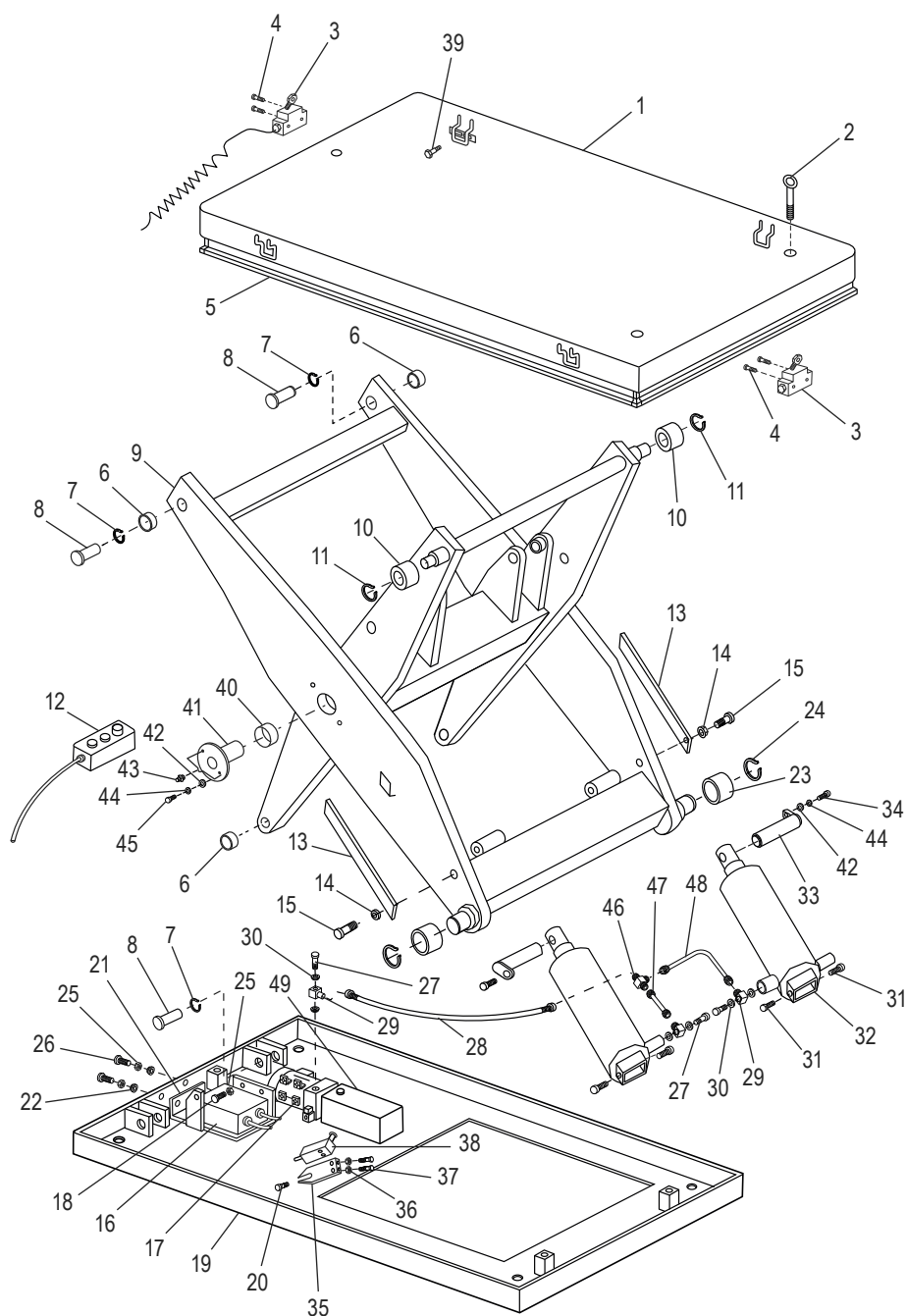
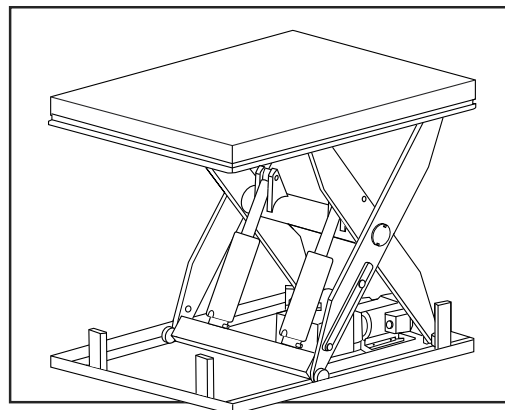

# ULINE H-10647

## TABLE ÉLEVATRICE ÉLECTRIQUE – 72 x 48 PO

1-800-295-5510  
uline.ca

#	DESCRIPTION	QTÉ	RÉF. ULINE	RÉF. DU FABRICANT
1	Table	1	-----	9000011822
2	Boulon à œil	3	H-10647-LLUG	941100600002
3	Interrupteur de protection	2	H-10656	4020134001
4	Boulon M4 x 35 mm	4	-----	0000023631
5	Bordure de sécurité	1	-----	9000011824
6	Bague de 25 x 28 mm	4	-----	0000027040
7	Bague de verrouillage n° 30	4	-----	0000026008
8	Arbre	4	-----	9000011825
9	Branche de ciseaux	1	-----	9000011828
10	Rouleau supérieur	2	-----	9000011829
11	Bague de verrouillage n° 30	2	-----	0000026008
12	Boîte d'interrupteur de commande	1	H-10649	4000134002
13	Barre de sécurité	2	-----	9000011830
14	Écrou de blocage M12	2	-----	0000024006
15	Boulon M12 x 55 mm	2	-----	0000023748
16	Boîtier de commande	1	H-10648	9000011925
17a	Ensemble complet du moteur, acheté avant 25/10/23 Comprend : • Boîtier de commande n° 16 (1) • Moteur de 1,5 HP n° 17b (1) • Cadre de connexion n° 21 (1) • Plaque de fixation n° 35 (1) • Écrou M4 n° 36 (2) • Boulon M4 x 35 mm n° 37 (2) • Microcontact n° 38 (1) • Réservoir d'huile n° 49 (1)	1	H-10647-MTA	453898510001
17b	Moteur de 1,5 HP, acheté après 25/10/23	1	H-10653	920900100001
18	Vis M10 x 20 mm	2	-----	0000023034
19	Cadre de la base	1	-----	9000011833
20	Boulon M8 x 16 mm	1	-----	0000023640
21	Cadre de connexion	1	-----	9000011835
22	Écrou M10	2	-----	0000024013
23	Rouleau inférieur	2	-----	9000011829
24	Bague de verrouillage n° 30	2	-----	0000026008
25	Rondelle de 10 mm	4	H-2302-29	0000023006
26	Boulon M10 x 30	2	-----	0000023223
27	Vis creuse	3	-----	4020217001
28	Tuyau	1	-----	9000010569
29	Joint carré	1	-----	4020217011
30	Rondelle d'étanchéité	6	H-3405-22005	0000022005
31	Vis M8 x 25 mm	4	-----	0000023047



**ULINE H-10647**  
**TABLE ÉLÉVATRICE**  
**ÉLECTRIQUE – 72 x 48 PO**

**1-800-295-5510**  
 uline.ca

#	DESCRIPTION	QTÉ	RÉF. ULINÉ	RÉF. DU FABRICANT
32	Ensemble du cylindre	2	-----	9000011837
	Arbre du vérin	2	-----	9000011839
34	Vis M6 x 20 mm	2	-----	0000023020
35	Plaque de fixation	1	-----	9000011818
36	Écrou M4	2	-----	0000023069
37	Boulon M4 x 35 mm	2	-----	0000023631
38	Microcontact	1	H-10652	4000134003
39	Boulon M6 x 16 mm	4	-----	0000023176
40	Bague de 30 x 34 mm	2	-----	4000113003
41	Arbre	2	-----	9000011840
42	Rondelle n° 6	4	H-3405-FWASH	0000023055
43	Bouchon de remplissage d'huile	2	H-2302-FRK23	0000030002
44	Rondelle n° 6	4	-----	0000025010
45	Vis M6 x 20 mm	4	-----	0000023020
46	Raccord	1	-----	4020217008
47	Tuyau	1	-----	4020217007
48	Tuyau	1	-----	9000011842
49	Réservoir d'huile	1	H-10647-OT	453698520005
49	Station de pompe (non illustré)	1	-----	950900200012
	Clé (non illustré)		H-10971	ELF25B-KEY
	Soupape électromagnétique (non illustré)	1	H-10651	454698520001
	Réservoir d'huile (non illustré)	1	H-10654	454698520004
	Ancrages de levage électriques (non illustré)	1	H-10646ANCHR	M14100&W