

# ULINE H-7575 SUPER LOW PROFILE PALLET TRUCK

1-800-295-5510  
 uline.com

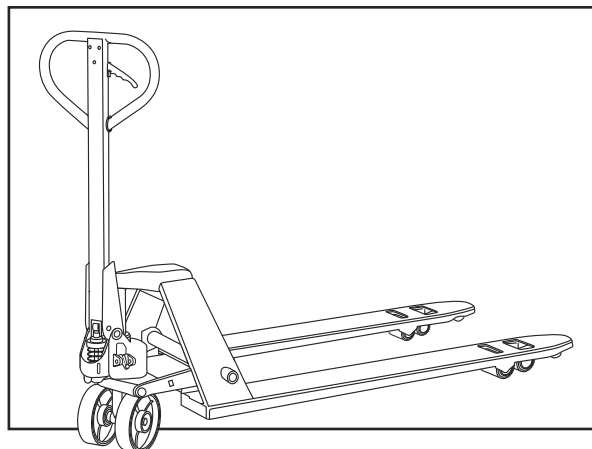

## FRAME DIAGRAM

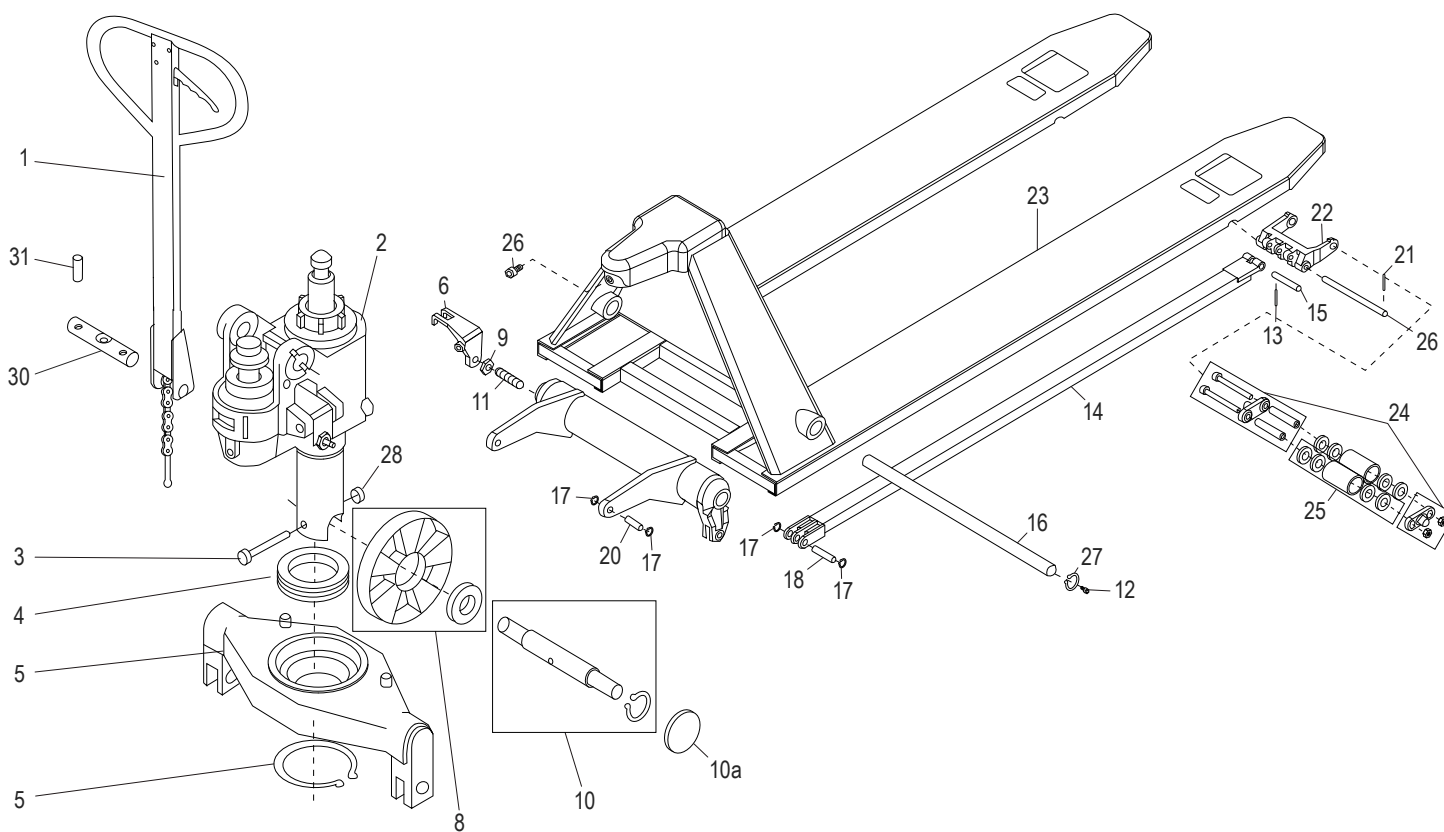

## FRAME DIAGRAM PARTS LIST

#	DESCRIPTION	QTY.	ULINE PART NO.	MFG. PART NO.
1	Handle Assembly	1	H-1043-SHC	B1
2	Pump (Standard)	1	H-7575-PUMP	-----
3	Hexagon Bolt	1	-----	B3
4	Bearing	1	-----	B4
5	Supporting Stand Unit	1	-----	BFL10 #21
6	Lever Plate	1	H-1483-B135	B135
7	Circlip for Shaft 55	1	-----	B7
8	Steer Wheel	1	H-1365-8	BFL15PT#2, B9
9	Hexagon Nut	1	H-1043-B134	B134

## FRAME DIAGRAM PARTS LIST CONTINUED

#	DESCRIPTION	QTY.	ULINE PART NO.	MFG. PART NO.
10	<b>Big (Steering) Wheel Shaft Kit</b> Includes: • Wheel Shaft (1) • Retaining Ring for Axle (2)	1	H-1043-BWS	B2, B12
10a	Steering Wheel Dust Cover	2	H-1043-B13	B13
11	Set Screw	1	-----	B133
12	Lubricating Nipple	2	-----	B12
13	Spring Pin	2	H-7575-PT9	BFL10 #9
14	Connecting Rod Unit 1220	2	H-7575-14Q	BFL10-PT#14(1220)
15	Roll Pin with Single Hole	2	H-7575-PT10	BFL10 #10
16	Roll Pin with Double Hole	2	H-7575-PT11	BFL10 #11
17	Circlip for Axle	4	-----	BFL10 #17
18	Roll Pin	2	-----	BFL10 #18
19	Rock Arm Unit 520	1	-----	BFL10 #19
19	Rock Arm Unit 550	4	-----	BFL10 #19
19	Rock Arm Unit 685	2	-----	BFL10 #19
20	Roll Pin	2	-----	BFL10 #20
21	Spring Pin 3 x 20	4	H-7575-PT12	BFL10 #12
22	Wheel Bracket	2	H-7575-BRKTQ	BFL10 #13
23	Truck Frame Assembly 520 x 1150	1	-----	BFL10 #15
23	Truck Frame Assembly 520 x 1220	1	-----	BFL10 #15
23	Truck Frame Assembly 550 x 1150	1	-----	BFL10 #15
23	Truck Frame Assembly 550 x 1220	1	-----	BFL10 #15
23	Truck Frame Assembly 685 x 1150	1	-----	BFL10 #15
23	Truck Frame Assembly 685 x 1220	1	-----	BFL10 #15
24	<b>Fork Wheel Hardware Kit</b> Includes: • Locknut (4) • Supporting Plate (4) • Wheel Axle (4) • Bolt (4)	1	H-7575-HDWR	BFL10 #1 BFL10 #2 BFL10 #5 BFL10 #6
25	<b>Fork Wheel Bearing Kit</b> Includes: • Bearing (4) • Fork Wheel (1)	2	H-7575-WHLB	BFL10 #3 BFL10 #4
26	Inner Hexagon Screw	1	H-1043-B42	B42
27	Circlip for Hole	2	H-1043-B21	B21
28	Locknut	1	H-1366-B44	B44
30	Shaft	1	H-1043-B118	B118
31	Spring Pin	2	H-1043-B117	B117
32	Long Shaft 520	1	-----	BFL10 #16
32	Long Shaft 550	1	-----	BFL10 #16
32	Long Shaft 685	1	-----	BFL10 #16

**ULINE H-7575**  
**SUPER LOW PROFILE**  
**PALLET TRUCK**

1-800-295-5510  
 uline.com

HANDLE DIAGRAM

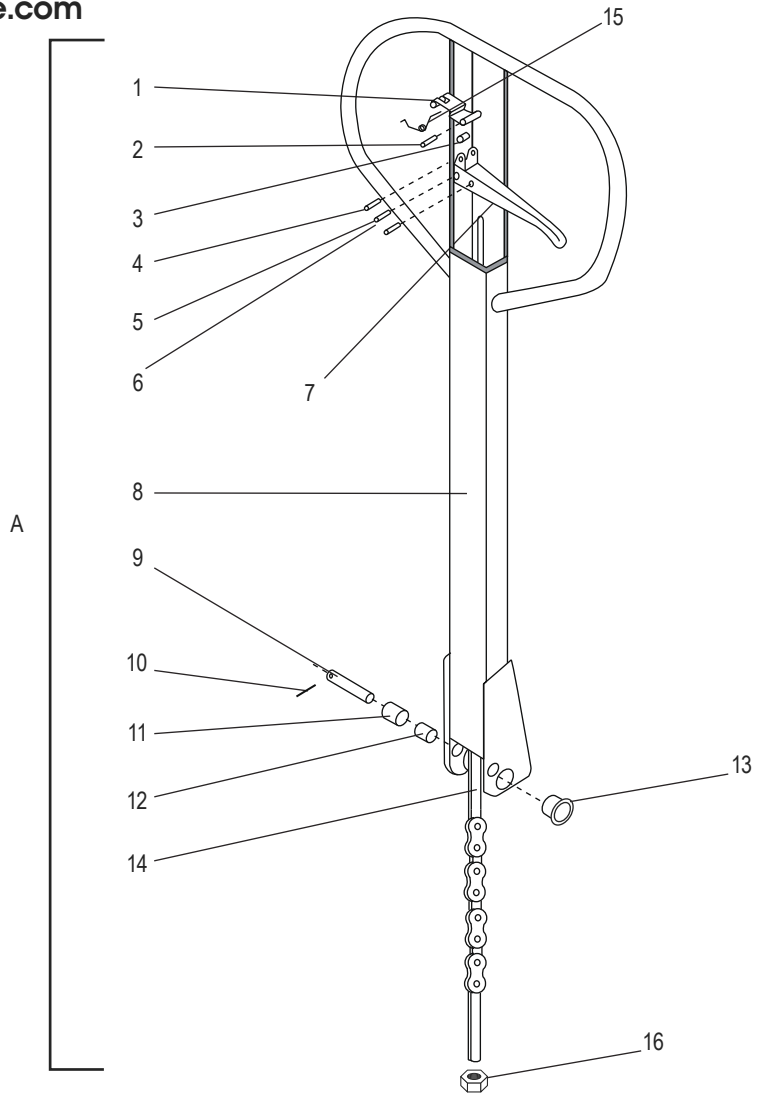

HANDLE DIAGRAM PARTS LIST

#	DESCRIPTION	QTY.	ULINE PART NO.	MFG. PART NO.
A	Handle Assembly	1	H-1043-SHC	B1
1	Plate	1	H-1043FIXPLQ	BF-TA-PT#12
2	Spring Pin	1	H-2721-B102	B102
3	Roller	1	H-2721-B103	B103
4	Spring Pin	1	H-2721-B104	B104
5	Spring Pin	1	H-2721-B105	B105
6	Spring Pin	1	H-2721-B106	B106
7	Handle	1	H-1483-B107	B107
8	Handle Tube	1	H-1043B108	B108
9	Shaft	1	H-1043-109	B109
10	Spring Pin	1	H-1043-B110	B110
11	Pressure Roller	1	H-1043-B111	B111
12	Bushing	1	H-1043-B112	B112
13	Bushing	2	H-1043-B114	B114
14	Pull Pole Assembly	1	H-1043-B113	B113+B115+B116
15	Spring	1	H-1043-SPRGQ	BF-TA-PT#13
16	Nut (Part of a Kit)	1	H-1043-B113	B116

# ULINE H-7575 SUPER LOW PROFILE PALLET TRUCK

1-800-295-5510  
uline.com

## PUMP DIAGRAM

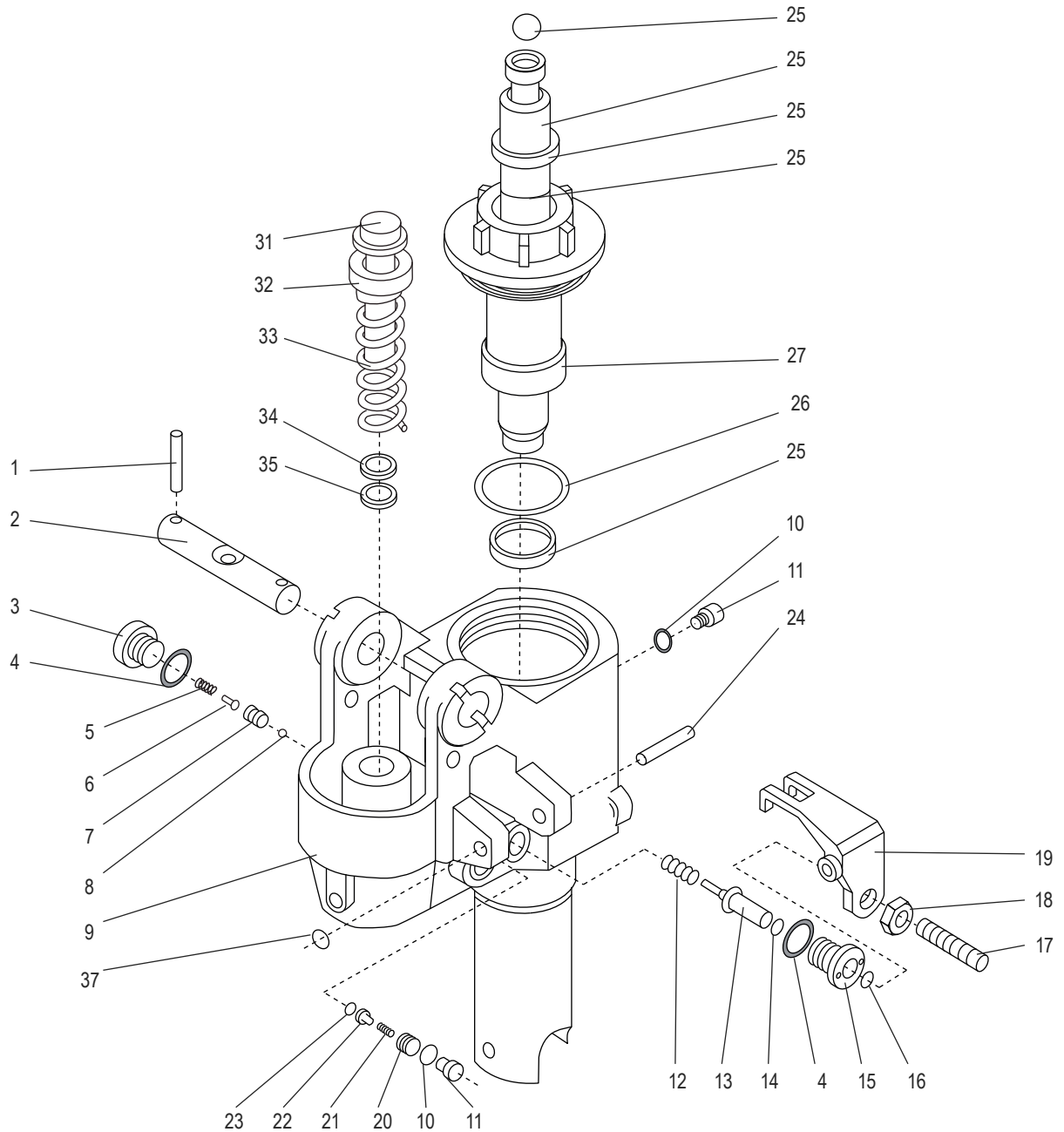

**ULINE H-7575**  
**SUPER LOW PROFILE**  
**PALLET TRUCK**

1-800-295-5510  
 uline.com

**PUMP DIAGRAM PARTS LIST**

#	DESCRIPTION	QTY.	ULINE PART NO.	MFG. PART NO.
1	Spring Pin	2	H-1043-B117	B117
2	Shaft	1	H-1043-B118	B118
3	Plug	1	H-1483-B119	B119
4	Copper Washer	2	H-1043-120	B120
5	Spring	1	H-1483-B121	B121
6	Spindle of Damping Valve	1	H-1193-B122	B122
7	Seat of Damping Valve	1	H-1193-B123	B123
8	Steel Ball	1	H-2721-B124	B124
9	Base	1	-----	B125
10	Copper Washer	2	H-1043-B126	B126
11	Bolt	2	H-1043-B127	B127
12	Spring	1	H-1193-B128	B128
13	Strike Pin	1	H-1193-B129	B129
14	O-Ring	1	H-1193-B130	B130
15	Axle Sleeve	1	H-1043-B131	B131
16	O-Ring	1	H-2721-B132	B132
17	Bolt (Setting Screw)	1	H-1043-B133	B133
18	Nut (Setting Screw Nut)	1	H-1043-B134	B134
19	Lever	1	H-1043-B135	B135
20	Bolt	1	H-1043-B136	B136
21	Spring	1	H-2721-B137	B137
22	Ball Base	1	H-1782-B138	B138
23	Steel Ball	1	H-1782-B139	B139
24	Pin	1	H-1043-B140	B140
25	Y-Ring	1	H-1043-B141	B141
26	O-Ring	1	H-2721-B142	BF-3500-B142
27	Cylinder Cap	1	H-1043-B143	B143
28	O-Ring	1	H-1043-B144	B144
29	Dust Ring	1	H-1043-B145	B145
30	Steel Ball	1	H-1043-B146N	B146
31	Pump Plunger	1	H-1366-B147	B147
32	Washer	1	H-1043-B148	B148
33	Big Spring	1	H-1483-B149	B149
34	Dust Ring	1	H-1043-B150	B150
35	Y-Ring	1	H-1043-B151	B151
36	Piston Rod	1	H-1043-B152	B152
37	Retaining Ring for Axle	1	H-1043-B153	B153
	Pallet Truck Pump Seal Kit (Not Shown)	1	H-7575-PSEAL	-----

# ULINE H-7575

## PATÍN HIDRÁULICO DE PERFIL SUPERBAJO

800-295-5510  
uline.mx

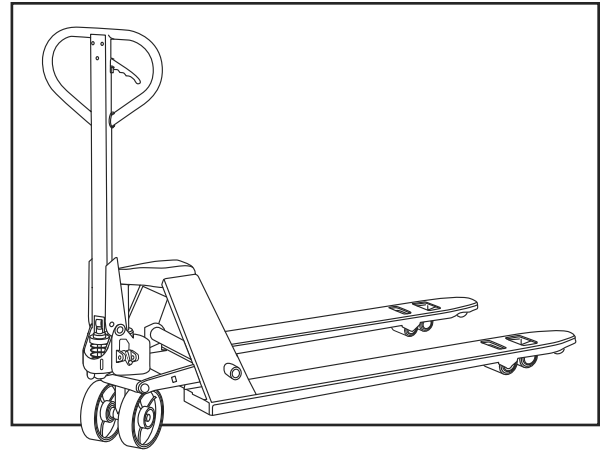

### DIAGRAMA DEL ARMAZÓN

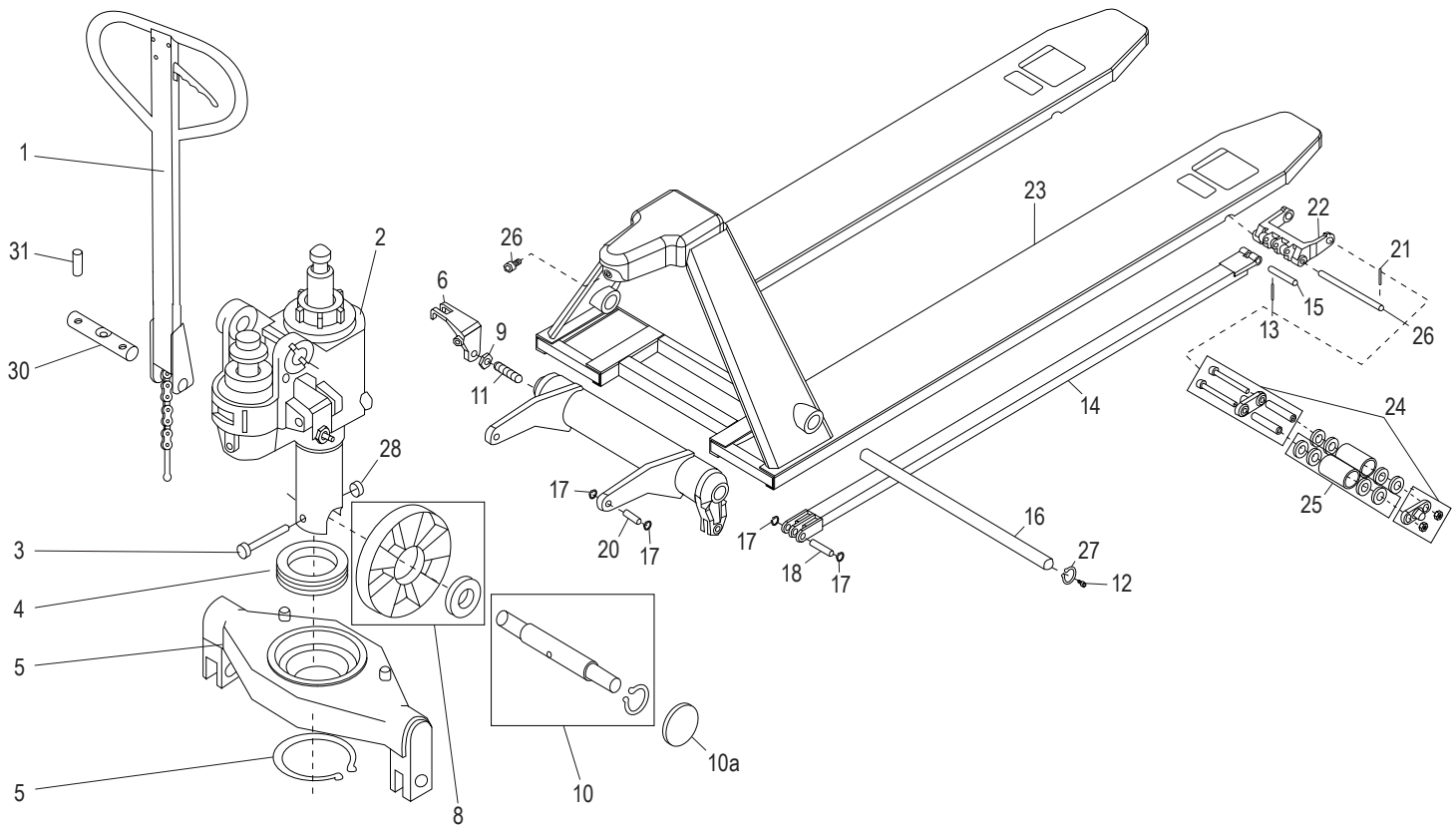

### LISTA DE PARTES DEL DIAGRAMA DEL ARMAZÓN

#	DESCRIPCIÓN	CANT.	NO. DE PARTE DE ULINE	NO. DE PARTE DEL FABRICANTE
1	Ensamble del Asa	1	H-1043-SHC	B1
2	Bomba (Estándar)	1	H-7575-PUMP	-----
3	Perno Hexagonal	1	-----	B3
4	Balero	1	-----	B4
5	Unidad de Base de Apoyo	1	-----	BFL10 #21
6	Placa de la Palanca	1	H-1483-B135	B135
7	Clip Circular para Eje 55	1	-----	B7
8	Llanta de Dirección	1	H-1365-8	BFL15PT#2, B9
9	Tuerca Hexagonal	1	H-1043-B134	B134

# ULINE H-7575

## PATÍN HIDRÁULICO DE PERFIL SUPERBAJO

800-295-5510  
uline.mx

### CONTINUACIÓN DE LISTA DE PARTES DEL DIAGRAMA DEL ARMAZÓN

#	DESCRIPCIÓN	CANT.	NO. DE PARTE DE ULINE	NO. DE PARTE DEL FABRICANTE
10	Kit de Tornillería para la Llanta Grande (Guía) Incluye: • Medio Anillo (4) • Rondana Cónica (2) • Clip Circular para Eje (2) • Cubierta para Polvo (2)	1	H-6017	B10-B13
11	Tornillo de Ajuste	1	-----	B133
12	Boquilla Lubricante	2	-----	B12
13	Perno de Resorte	2	H-7575-PT9	BFL10 #9
14	Unidad de Barra de Conexión 1220	2	H-7575-14Q	BFL10-PT#14(1220)
15	Pasador del Rodillo con Orificio Sencillo	2	H-7575-PT10	BFL10 #10
16	Pasador del Rodillo con Orificio Doble	2	H-7575-PT11	BFL10 #11
17	Clip Circular para Eje	4	-----	BFL10 #17
18	Pasador del Rodillo	2	-----	BFL10 #18
19	Unidad de Brazo de Balancín 520	1	-----	BFL10 #19
19	Unidad de Brazo de Balancín 550	4	-----	BFL10 #19
19	Unidad de Brazo de Balancín 685	2	-----	BFL10 #19
20	Pasador del Rodillo	2	-----	BFL10 #20
21	Pasador de Resorte 3 x 20	4	H-7575-PT12	BFL10 #12
22	Abrazadera para Llanta	2	H-7575-BRKTQ	BFL10 #13
23	Ensamble del Armazón del Patín de 520 x 1150	1	-----	BFL10 #15
23	Ensamble del Armazón del Patín de 520 x 1220	1	-----	BFL10 #15
23	Ensamble del Armazón del Patín de 550 x 1150	1	-----	BFL10 #15
23	Ensamble del Armazón del Patín de 550 x 1220	1	-----	BFL10 #15
23	Ensamble del Armazón del Patín de 685 x 1150	1	-----	BFL10 #15
23	Ensamble del Armazón del Patín de 685 x 1220	1	-----	BFL10 #15
24	Kit de Tornillería para la Llanta de Horquilla Incluye: • Contratuerca (4) • Placa de Apoyo (4) • Eje de la Rueda (4) • Perno (4)	1	H-7575-HDWR	BFL10 #1 BFL10 #2 BFL10 #5 BFL10 #6
25	Kit de Baleros para la Llanta de Horquilla Incluye: • Balero (4) • Llanta de Horquilla (1)	2	H-7575-WHLB	BFL10 #3 BFL10 #4
26	Tornillo Hexagonal Interior	1	H-1043-B42	B42
27	Clip Circular para Orificio	2	H-1043-B21	B21
28	Contratuerca	1	H-1366-B44	B44
30	Eje	1	H-1043-B118	B118
31	Perno de Resorte	2	H-1043-B117	B117
32	Eje Largo 520	1	-----	BFL10 #16
32	Eje Largo 550	1	-----	BFL10 #16
32	Eje Largo 685	1	-----	BFL10 #16

# ULINE H-7575

## PATÍN HIDRÁULICO DE PERFIL SUPERBAJO

800-295-5510  
uline.mx

DIAGRAMA DEL ASA

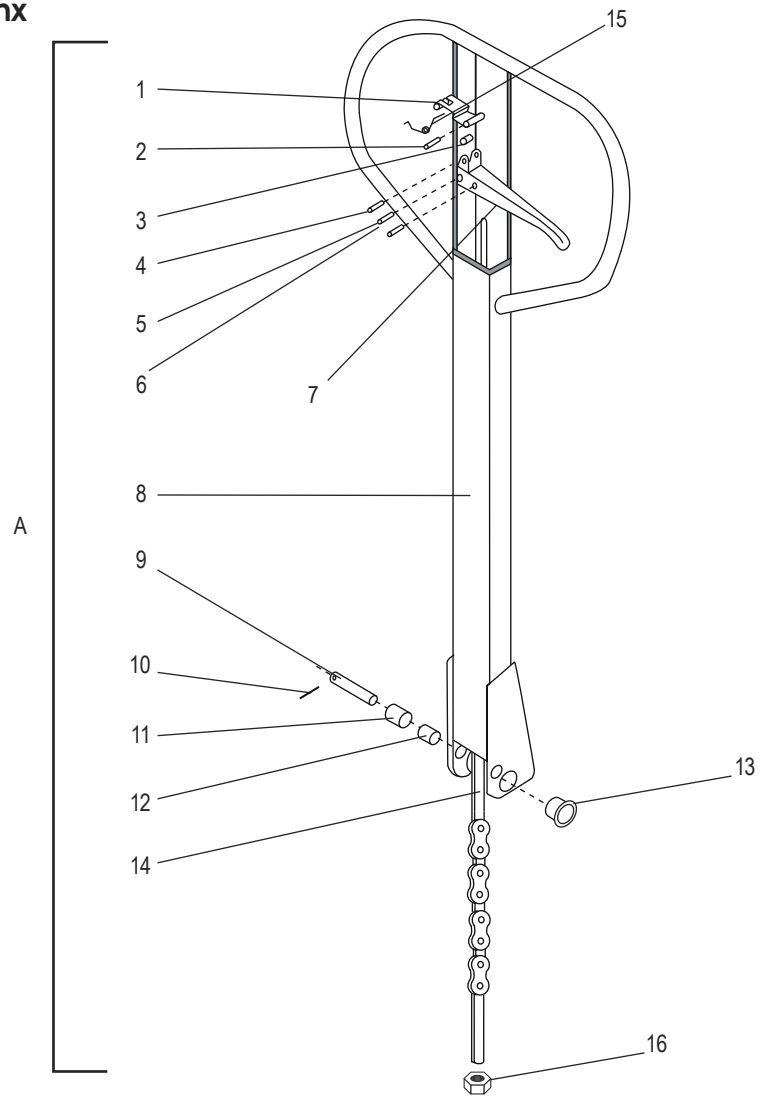

LISTA DE PARTES DEL DIAGRAMA DEL ASA

#	DESCRIPCIÓN	CANT.	NO. DE PARTE DE ULINE	NO. DE PARTE DEL FABRICANTE
A	Ensamble del Asa	1	H-1043-SHC	B1
1	Placa	1	H-1043FIXPLQ	BF-TA-PT#12
2	Perno de Resorte	1	H-2721-B102	B102
3	Rodillo	1	H-2721-B103	B103
4	Perno de Resorte	1	H-2721-B104	B104
5	Perno de Resorte	1	H-2721-B105	B105
6	Perno de Resorte	1	H-2721-B106	B106
7	Asa	1	H-1483-B107	B107
8	Tubo para Asa	1	H-1043B108	B108
9	Eje	1	H-1043-109	B109
10	Perno de Resorte	1	H-1043-B110	B110
11	Rodillo de Presión	1	H-1043-B111	B111
12	Casquillo	1	H-1043-B112	B112
13	Casquillo	2	H-1043-B114	B114
14	Ensamble del Poste de Tracción	1	H-1043-B113	B113+B115+B116
15	Resorte	1	H-1043-SPRGQ	BF-TA-PT#13
16	Tuerca (Parte de un Kit)	1	H-1043-B113	B116



# ULINE H-7575 PATÍN HIDRÁULICO DE PERFIL SUPERBAJO

800-295-5510  
uline.mx

## DIAGRAMA DE LA BOMBA

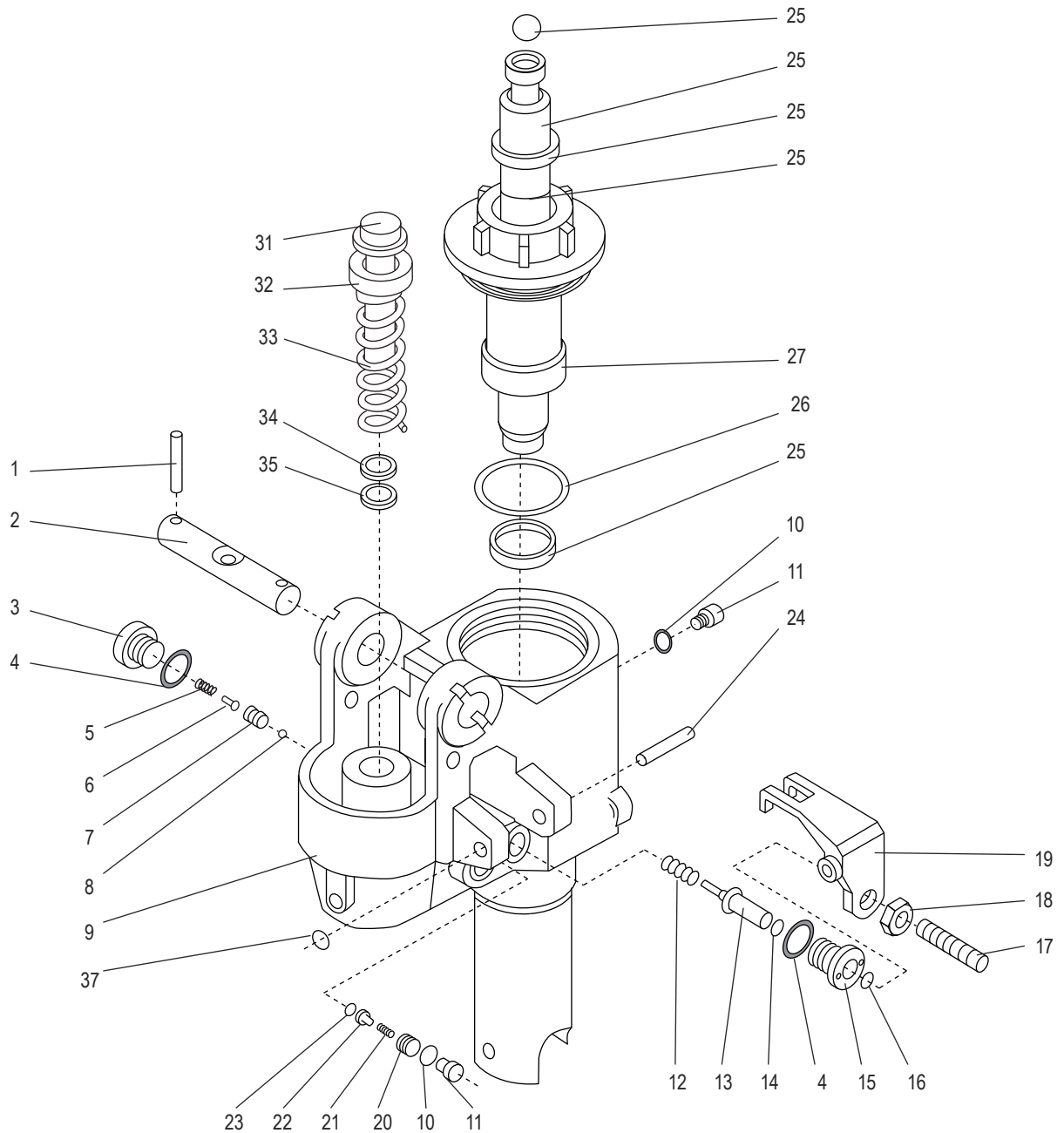

# ULINE H-7575

## PATÍN HIDRÁULICO DE PERFIL SUPERBAJO

800-295-5510  
uline.mx

### LISTA DE PARTES DEL DIAGRAMA DE LA BOMBA

#	DESCRIPCIÓN	CANT.	NO. DE PARTE DE ULINE	NO. DE PARTE DEL FABRICANTE
1	Perno de Resorte	2	H-1043-B117	B117
2	Eje	1	H-1043-B118	B118
3	Tapón	1	H-1483-B119	B119
4	Rondana de Cobre	2	H-1043-120	B120
5	Resorte	1	H-1483-B121	B121
6	Cabezal de Válvula de Amortiguación	1	H-1193-B122	B122
7	Asiento de Válvula de Amortiguación	1	H-1193-B123	B123
8	Balín de Acero	1	H-2721-B124	B124
9	Base	1	-----	B125
10	Rondana de Cobre	2	H-1043-B126	B126
11	Perno	2	H-1043-B127	B127
12	Resorte	1	H-1193-B128	B128
13	Perno de Golpe	1	H-1193-B129	B129
14	Anillo Tórico	1	H-1193-B130	B130
15	Brazo de Eje	1	H-1043-B131	B131
16	Anillo Tórico	1	H-2721-B132	B132
17	Perno (Tornillo de Ajuste)	1	H-1043-B133	B133
18	Tuerca (Tuerca del Tornillo de Ajuste)	1	H-1043-B134	B134
19	Palanca	1	H-1043-B135	B135
20	Perno	1	H-1043-B136	B136
21	Resorte	1	H-2721-B137	B137
22	Base del Balín	1	H-1782-B138	B138
23	Balín de Acero	1	H-1782-B139	B139
24	Pasador	1	H-1043-B140	B140
25	Anillo en Y	1	H-1043-B141	B141
26	Anillo Tórico	1	H-2721-B142	BF-3500-B142
27	Tapa del Cilindro	1	H-1043-B143	B143
28	Anillo Tórico	1	H-1043-B144	B144
29	Anillo para Polvo	1	H-1043-B145	B145
30	Balín de Acero	1	H-1043-B146N	B146
31	Émbolo de la Bomba	1	H-1366-B147	B147
32	Rondana	1	H-1043-B148	B148
33	Resorte Grande	1	H-1483-B149	B149
34	Anillo para Polvo	1	H-1043-B150	B150
35	Anillo en Y	1	H-1043-B151	B151
36	Barra de Pistón	1	H-1043-B152	B152
37	Anillo de Retención para Eje	1	H-1043-B153	B153
	Kit del Sello de la Bomba del Patín Hidráulico (No se Muestra)	1	H-7575-PSEAL	-----

# ULINE H-7575 TRANSPALETTE À PROFIL TRÈS BAS

1 800 295-5510  
uline.ca

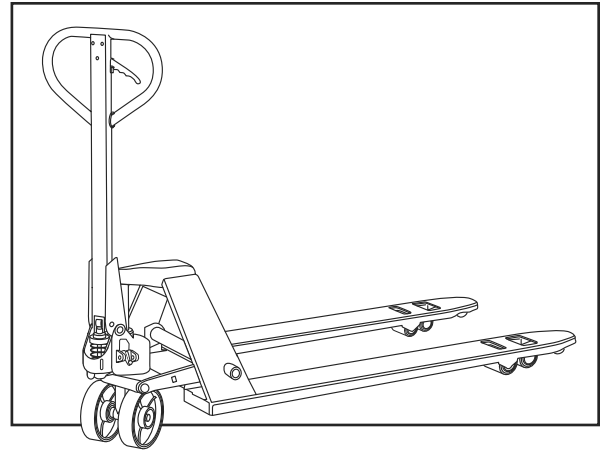

## SCHÉMA DE LA STRUCTURE

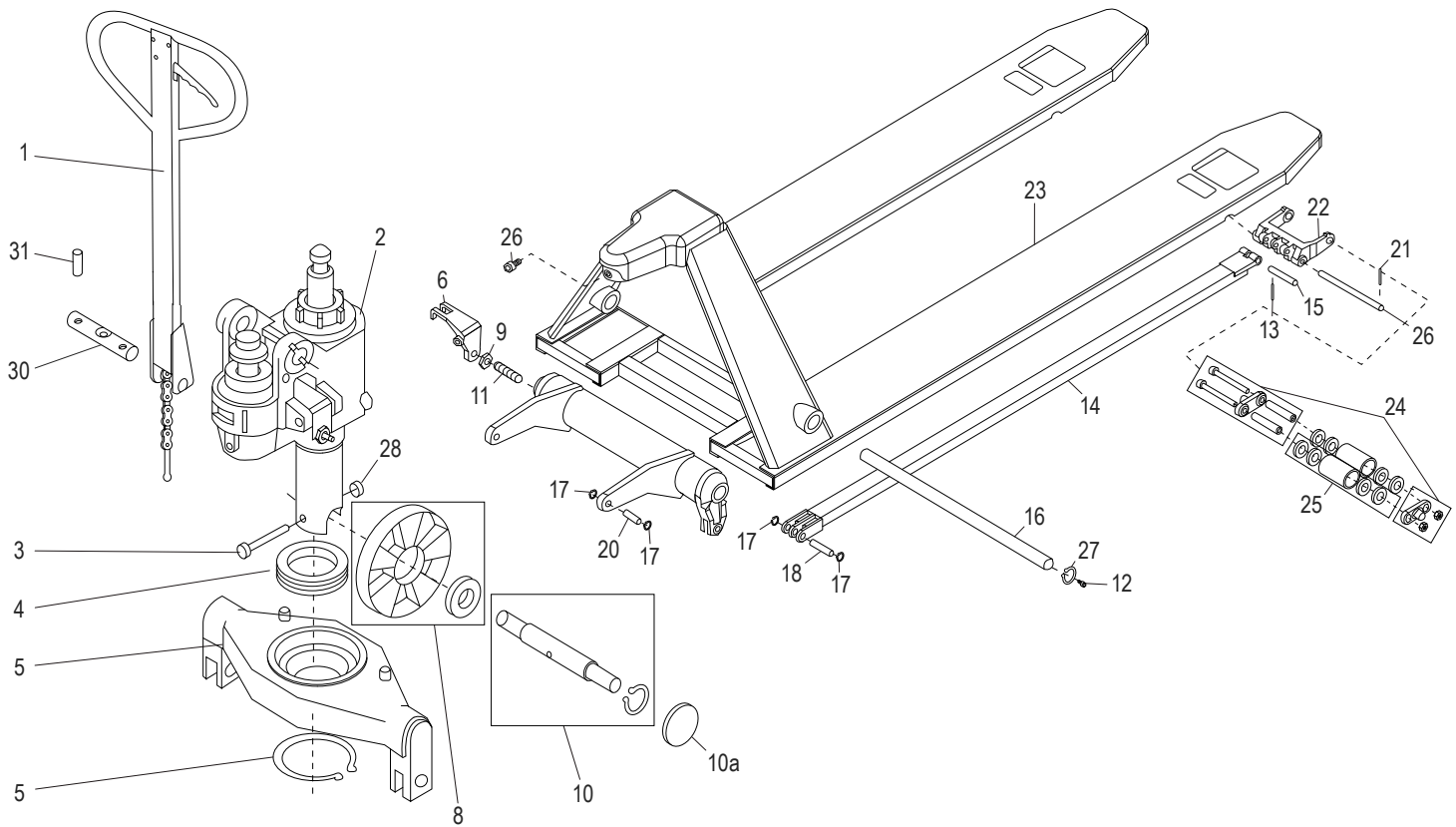

## Liste des pièces du schéma de la structure

#	DESCRIPTION	QTÉ	RÉF. ULINE	RÉF. DU FABRICANT
1	Ensemble de la poignée	1	H-1043-SHC	B1
2	Pompe (standard)	1	H-7575-PUMP	-----
3	Boulon à tête hexagonale	1	-----	B3
4	Palier	1	-----	B4
5	Socle de support	1	-----	BFL10 #21
6	Plaque de levier	1	H-1483-B135	B135
7	Anneau de retenue pour arbre 55	1	-----	B7
8	Roue directrice	1	H-1365-8	BFL15PT#2, B9
9	Écrou à tête hexagonale	1	H-1043-B134	B134

# ULINE H-7575

## TRANSPALETTE À PROFIL TRÈS BAS

1 800 295-5510  
uline.ca

### LISTE DES PIÈCES DU SCHÉMA DE LA STRUCTURE SUITE

#	DESCRIPTION	QTÉ	RÉF. ULINE	RÉF. DU FABRICANT
10	Ensemble de matériel d'installation de la grande roue (directrice) Comprend : • Bague semi-circulaire (4) • Rondelle (2) • Anneau de retenue pour arbre (2) • Couvercle antipoussière (2)	1	H-6017	B10-B13
11	Vis de réglage	1	-----	B133
12	Raccord de graissage	2	-----	B12
13	Goupille à ressort	2	H-7575-PT9	BFL10 #9
14	Barre de liaison 1220	2	H-7575-14Q	BFL10-PT#14(1220)
15	Goupille cylindrique avec trou simple	2	H-7575-PT10	BFL10 #10
16	Goupille cylindrique avec double trou	2	H-7575-PT11	BFL10 #11
17	Anneau de retenue pour essieu	4	-----	BFL10 #17
18	Goupille cylindrique	2	-----	BFL10 #18
19	Culbuteur 520	1	-----	BFL10 #19
19	Culbuteur 550	4	-----	BFL10 #19
19	Culbuteur 685	2	-----	BFL10 #19
20	Goupille cylindrique	2	-----	BFL10 #20
21	Goupille à ressort, 3 x 20	4	H-7575-PT12	BFL10 #12
22	Support de roue	2	H-7575-BRKTQ	BFL10 #13
23	Ensemble de la structure du transpalette, 520 x 1150	1	-----	BFL10 #15
23	Ensemble de la structure du transpalette, 520 x 1220	1	-----	BFL10 #15
23	Ensemble de la structure du transpalette, 550 x 1150	1	-----	BFL10 #15
23	Ensemble de la structure du transpalette, 550 x 1220	1	-----	BFL10 #15
23	Ensemble de la structure du transpalette, 685 x 1150	1	-----	BFL10 #15
23	Ensemble de la structure du transpalette, 685 x 1220	1	-----	BFL10 #15
24	Ensemble de matériel d'installation de la roue de fourche Comprend : • Écrou freiné (4) • Plaque de support (4) • Essieu de roue (4) • Boulon (4)	1	H-7575-HDWR	BFL10 #1 BFL10 #2 BFL10 #5 BFL10 #6
25	Ensemble de paliers de la roue de fourche Comprend : • Palier (4) • Roue de fourche (1)	2	H-7575-WHLB	BFL10 #3 BFL10 #4
26	Vis interne à tête hexagonale	1	H-1043-B42	B42
27	Anneau de retenue pour trou	2	H-1043-B21	B21
28	Écrou freiné	1	H-1366-B44	B44
30	Arbre	1	H-1043-B118	B118
31	Goupille à ressort	2	H-1043-B117	B117
32	Long arbre 520	1	-----	BFL10 #16
32	Long arbre 550	1	-----	BFL10 #16
32	Long arbre 685	1	-----	BFL10 #16

**ULINE H-7575**  
**TRANSPALETTE À**  
**PROFIL TRÈS BAS**

1 800 295-5510  
 uline.ca

SCHÉMA DE LA POIGNÉE

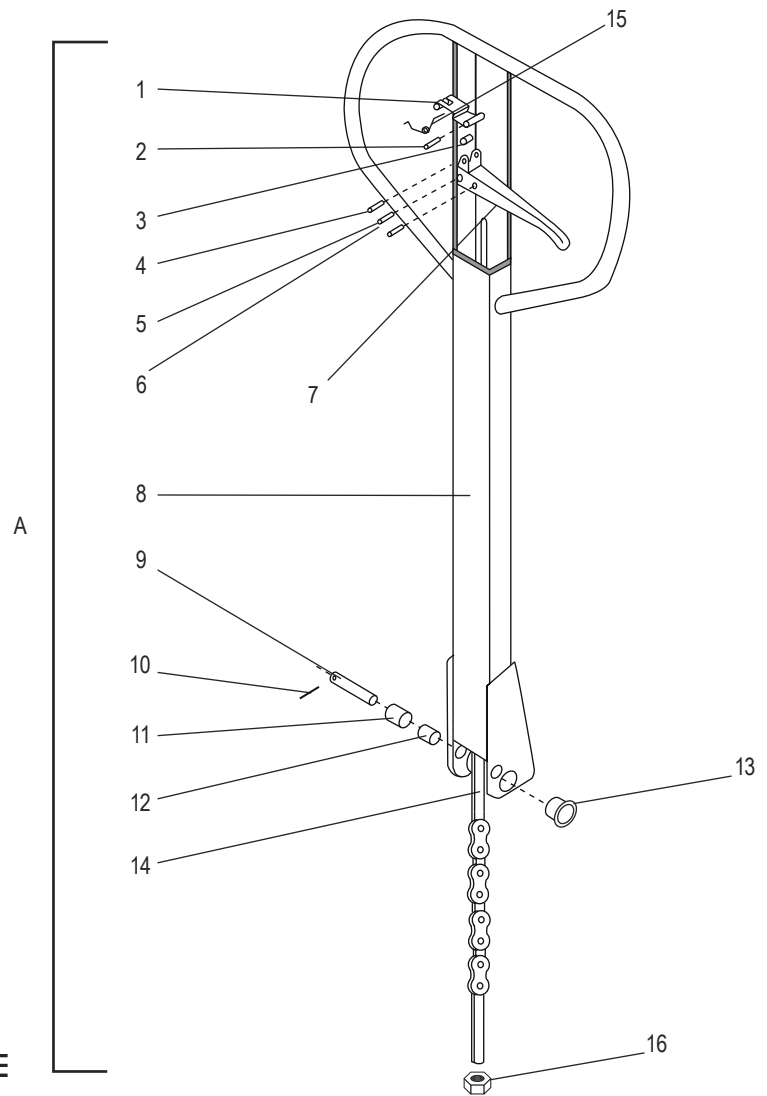

LISTE DES PIÈCES DU SCHÉMA DE LA POIGNÉE

#	DESCRIPTION	QTÉ	RÉF. ULINE	RÉF. DU FABRICANT
A	Ensemble de la poignée	1	H-1043-SHC	B1
1	Plaque	1	H-1043FIXPLQ	BF-TA-PT#12
2	Goupille à ressort	1	H-2721-B102	B102
3	Rouleau	1	H-2721-B103	B103
4	Goupille à ressort	1	H-2721-B104	B104
5	Goupille à ressort	1	H-2721-B105	B105
6	Goupille à ressort	1	H-2721-B106	B106
7	Poignée	1	H-1483-B107	B107
8	Tube de poignée	1	H-1043B108	B108
9	Arbre	1	H-1043-109	B109
10	Goupille à ressort	1	H-1043-B110	B110
11	Rouleau de pression	1	H-1043-B111	B111
12	Bague	1	H-1043-B112	B112
13	Bague	2	H-1043-B114	B114
14	Ensemble de tige à tirer	1	H-1043-B113	B113+B115+B116
15	Ressort	1	H-1043-SPRGQ	BF-TA-PT#13
16	Écrou (pièce d'un ensemble)	1	H-1043-B113	B116

# ULINE H-7575 TRANSPALETTE À PROFIL TRÈS BAS

1 800 295-5510  
uline.ca

## SCHÉMA DE LA POMPE

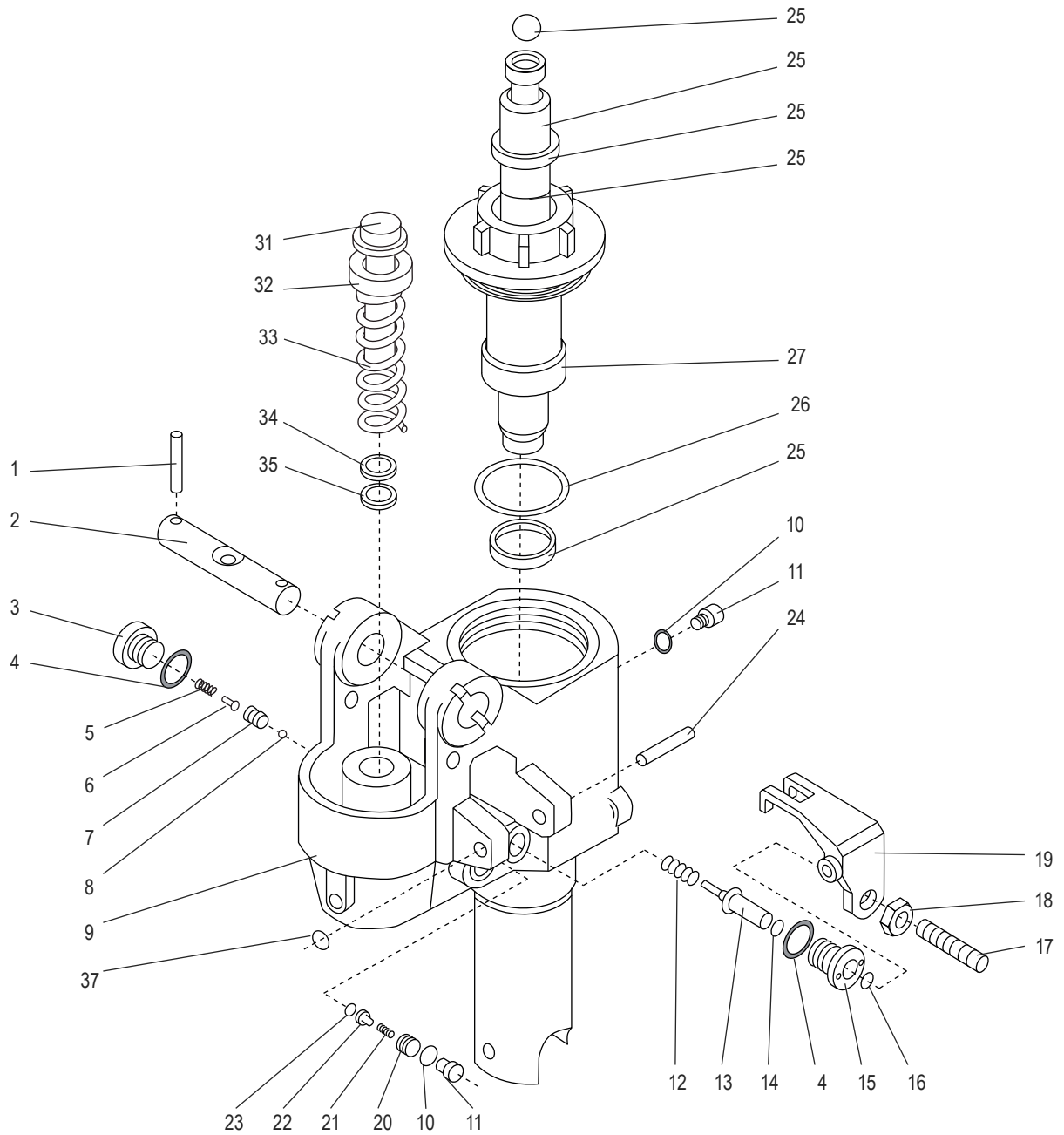

**ULINE H-7575**  
**TRANSPALETTE À**  
**PROFIL TRÈS BAS**

1 800 295-5510  
 uline.ca

#	DESCRIPTION	QTÉ	RÉF. ULINE	RÉF. DU FABRICANT
1	Goupille à ressort	2	H-1043-B117	B117
2	Arbre	1	H-1043-B118	B118
3	Bouchon	1	H-1483-B119	B119
4	Rondelle en cuivre	2	H-1043-120	B120
5	Ressort	1	H-1483-B121	B121
6	Tige du clapet d'amortissement	1	H-1193-B122	B122
7	Siège du clapet d'amortissement	1	H-1193-B123	B123
8	Bille d'acier	1	H-2721-B124	B124
9	Base	1	-----	B125
10	Rondelle en cuivre	2	H-1043-B126	B126
11	Boulon	2	H-1043-B127	B127
12	Ressort	1	H-1193-B128	B128
13	Broche de butée	1	H-1193-B129	B129
14	Joint torique	1	H-1193-B130	B130
15	Manchon d'essieu	1	H-1043-B131	B131
16	Joint torique	1	H-2721-B132	B132
17	Boulon (vis de blocage)	1	H-1043-B133	B133
18	Écrou (écrou de vis de blocage)	1	H-1043-B134	B134
19	Levier	1	H-1043-B135	B135
20	Boulon	1	H-1043-B136	B136
21	Ressort	1	H-2721-B137	B137
22	Socle à bille	1	H-1782-B138	B138
23	Bille d'acier	1	H-1782-B139	B139
24	Goupille	1	H-1043-B140	B140
25	Anneau Y	1	H-1043-B141	B141
26	Joint torique	1	H-2721-B142	BF-3500-B142
27	Coiffe de cylindre	1	H-1043-B143	B143
28	Joint torique	1	H-1043-B144	B144
29	Anneau de glissement	1	H-1043-B145	B145
30	Bille d'acier	1	H-1043-B146N	B146
31	Piston	1	H-1366-B147	B147
32	Rondelle	1	H-1043-B148	B148
33	Gros ressort	1	H-1483-B149	B149
34	Anneau de glissement	1	H-1043-B150	B150
35	Anneau Y	1	H-1043-B151	B151
36	Tige de piston	1	H-1043-B152	B152
37	Bague de retenue pour essieu	1	H-1043-B153	B153
	Ensemble de joint d'étanchéité de pompe de transpalette (non illustré)	1	H-7575-PSEAL	-----